136 anos

DIÁRIO DO RIO CLARO

2º século

O Arquivo Histórico da Família Rioclarense - Fundado em 1º de setembro de 1886

Nº 10.909 - Sábado, 3 de Dezembro de 2022 - R$ 2,00

Motorista é preso com 298 quilos de drogas na SP-310

Veículo foi parado ontem de manhã na rodovia SP-310 durante Operação Sufoco

A Polícia Rodoviária de Rio Claro prendeu um motorista na manhã desta sexta-feira (2) por tráfico de drogas. Com o homem foram apreendidos 298 quilos de maconha. O carro que ele dirigia foi parado por volta das 7h30 na 'Operação Sufoco' no km 185 da Rodovia Washington Luís (SP-310), na pista sentido capital. Segundo a polícia, o veículo estava com adesivos nos vidros traseiros impedindo visibilidade interna. **Página 6**

Foto: Divulgação/Polícia Rodoviária

Rio Claro registra 80 casos de picadas de escorpiões neste ano

Eles são pequenos, mas nem por isso menos perigosos. Os escorpiões têm assustado moradores dos bairros de Rio Claro que denunciam o aumento da proliferação desses animais peçonhentos. O CCZ (Centro de Controle de Zoonoses) recebeu 196 notificações referentes a escorpiões de janeiro a novembro deste ano. Nesse período o CCZ registrou 80 acidentes com picadas e, felizmente, nenhum óbito. Todos os acidentes foram com escorpião amarelo.

Página 4

Foto: Reprodução/Internet

COVID-19

Homem morre em RC após 2,5 meses sem óbitos pela doença

Nesta semana Rio Claro registrou o óbito de um homem adulto, vítima de Covid-19, totalizando 668 desde o início da pandemia. Esse é primeiro óbito registrado no município em quase três meses. Desde o boletim de 16 de setembro o município não tinha óbito por Covid-19. Além do óbito, foram registrados 102 novos casos da doença totalizando 32.547 registros confirmados desde o início da pandemia. **Página 7**

Cheirin Bão traz o melhor de MG para RC e região

Em 2021, a empresária Jessica Fuzaro decidiu acreditar num empreendimento diferenciado e apresentou a proposta de implantar uma unidade da franquia do Empório Mineiro Cheirin Bão no Shopping Rio Claro. A iniciativa deu certo e a casa se consolidou como referência no segmento, atraindo gente de todas as idades. **Página 5**

Brasil joga mal e perde para Camarões na Copa do Mundo

A seleção brasileira perdeu para Camarões por 1x0 em seu terceiro e último jogo da primeira fase da Copa do Mundo. Mesmo assim, o Brasil terminou em primeiro lugar no Grupo G com seis pontos. **Página 8**

Rio Claro Basquete enfrenta União Corinthians no Felipão

Após perder para o Caxias do Sul-RS na última quinta, o Rio Claro Basquete volta à quadra hoje (3) quando recebe o União Corinthians-RS, em partida que começa às 18h. O ingresso custa R$ 20,00. **Página 8**

Hoje acontece a 4ª etapa do Circuito Maratona Aquática

Rio Claro realiza neste sábado (3), às 8h45 na piscina olímpica municipal, a quarta etapa do Circuito Solidário Maratona Aquática de Revezamento, com participação de 16 equipes e 160 atletas. **Página 8**

MÚSICA

Violões Artes Trio realiza live hoje

Página 7

ADVENTO

Banda dos Ferroviários faz concerto

Página 2

19 3597-2800 verdeplanrc
verdeplanempreendimentos.com.br Av 05, nº 575 - Centro

ACEITAMOS O SEU VEÍCULO COMO PARTE DO PAGAMENTO

* Veículos sob avaliação e compra pelos estacionamentos credenciados.

LOTEAMENTO VILLE I

VP VERDEPLAN EMPREENDIMENTOS E PARTICIPAÇÕES

PLANTÃO DE VENDAS DE SEG A SÁB , DAS 9H ÀS 17H.

Fale com nossa equipe de vendas 99916-0803

Avenida 7DV, nº 26 no Bairro Ville I ao lado do Jardim das Palmeiras atrás da Viviani Veiculos

*A loteadora se reserva o direito de aceitar ou recusar qualquer veículo oferecido pelo adquirente do lote, a seu exclusivo critério e análise. A loteadora poderá suspender a aceitação de veículos a qualquer momento, sem necessidade de prévio aviso.

O Loteamento Diário Ville I está registrado no 2º Cartório de Registro de Imóveis de Rio Claro - SP, junto a matrícula nº 3.519, sob o nº R.9/3519. Projeto aprovado pelo Graprohab: Certificado nº 419/2008 de 04 de setembro de 2012 e pela Prefeitura Municipal de Rio Claro. Financiamento somente com cadastro aprovado, à critério da loteadora. O valor mínimo da entrada será definido à critério da loteadora, à partir de proposta do comprador e simulação do saldo devedor restante. O saldo devedor poderá ser financiado em até 180 meses direto com a loteadora, em parcelas mensais acrescidas de juros de 1% a.m., calculados pela Tabela Price, mais correção anual pelo IGP-M. (*) A compra do lote com "Documentação no Ato" dar-se-á através de "Contrato Particular de Compra e Venda de Imóvel, com força de Escritura Pública, com Pacto Adjeto de Alienação Fiduciária e outras Avenças", nos termos do Artigo 38 da Lei 9.514/97, devendo todas as demais condições expostas no contrato serem avaliadas junto à loteadora. A viatura de ronda noturna, após a venda total dos lotes, será doada para a Associação do Bairro, quando estiver constituída.

NOTAS RÁPIDAS

redacao@diariodorioclaro.com.br

Concluída a primeira etapa da obra na rotatória da Avenida 32

A primeira etapa das alterações que a prefeitura de Rio Claro está realizando no cruzamento da Avenida 32 com a Avenida Visconde do Rio Claro foi finalizada nesta sexta-feira (2) com a pavimentação de parte do trecho em obras. O trabalho continua e trecho do canteiro central da Avenida 32 será reduzido. O trânsito segue interditado em meia pista. A orientação é de que os motoristas evitem circular pelas imediações, já que o tráfego ali é intenso e apenas uma via está liberada. A intervenção vai melhorar o fluxo de veículos. Os trabalhos começaram no domingo. "Essa alteração dará maior dinamismo ao trânsito, com segurança para os condutores", explica Vítor Caparrotti, da Secretaria Municipal de Mobilidade Urbana e Sistema Viário. Tanto a Avenida 32 quanto a Avenida Visconde do Rio Claro são muito movimentadas. Pelo cruzamento das duas vias circulam milhares de veículos diariamente. (Divulgação)

PREVISÃO DO TEMPO

CHUVA 0%

0 mm

26º

12º

► **Concerto.** A Banda Sinfônica dos Artistas Ferroviários de Rio Claro faz apresentação gratuita neste sábado (3) às 19h30. É o "Concerto do Advento – músicas natalinas". O espetáculo será realizado no prédio da Sociedade Italiana, localizado na Rua 4, 1334, entre avenidas 2 e 4, Centro. No repertório, canções natalinas e músicas tradicionais que embalam as festas de fim de ano. A realização é da Sociedade Italiana, Banda União dos Artistas Ferroviários e prefeitura de Rio Claro, por intermédio da Secretaria de Cultura. O apoio é da Barsotti Mármores e Granitos Ltda.

► **Recapeamento.** A prefeitura de Rio Claro iniciou nesta sexta-feira (2) recapeamento de longos trechos na região do Jardim Paulista. O serviço vai contemplar a Avenida Ápia desde a ligação com a Estrada dos Costas, seguirá ao longo da Rua 30 e de lá até seu prolongamento, a Rua 1JI, até o entroncamento com a Estrada dos Costas. "São trechos de grande movimento e que ficarão mais seguros e com melhores condições de tráfego, melhorando o trânsito para as centenas de pedestres e de condutores que transitam naquela região diariamente", observa o secretário municipal de Obras, Valdir de Oliveira Júnior.

► **Concertos.** A Orquestra Filarmônica de Rio Claro preparou uma agenda com apresentações que vão marcar o encerramento de mais um ciclo e a chegada das festas natalinas. Todas as apresentações serão gratuitas e patrocinadas pela Whirlpool, com apoio da Secretaria Municipal de Cultura, Talklink e Shopping Rio Claro. A programação começa na próxima sexta-feira (9) com uma Cantata de Natal, com quase 100 integrantes dos corais infantis da Casa das Crianças e Escola Municipal Ângela Mônaco Perin Ayli. O evento será realizado a partir das 19h30 no Museu Amador Bueno da Veiga, na Avenida 2 esquina da Rua 7.

► **Sipat BRK.** A Semana Interna de Prevenção de Acidentes no Trabalho (SIPAT) da BRK, concessionária responsável pelos serviços coleta e tratamento de esgoto de Rio Claro, terminou na quinta-feira, dia 24, com um saldo positivo. Ao todo, foram 135 participações de funcionários em um ciclo de palestras e uma ação de campo com o objetivo principal de alertar para a percepção dos riscos relacionados às atividades exercidas e, a partir desta conscientização, atuar de forma preventiva para evitar incidentes. Neste ano, a SIPAT teve como tema "Para entrar em campo com segurança, saber as regras do jogo é essencial.

► **Fórmula 1.** A volta da China ao calendário da Fórmula 1 em 2023 está oficialmente cancelada. A categoria anunciou nesta sexta-feira (2) que a etapa programada para acontecer em 16 de abril não vai mais acontecer por causa do rigor das regras sanitárias do país, ainda em decorrência da pandemia de Covid-19. Esse é o quarto cancelamento consecutivo do GP da China. A etapa está fora desde 2019 por conta da pandemia de Covid-19

HÁ 50 ANOS NO DIARIO DO RIO CLARO

DIA 03 DE DEZEMBRO DE 1972

As Manchetes que foram destaque no Diário há 50 anos!

diário do rio claro

FAFI de Rio Claro

Quando a perspectiva se transforma em realidade

Jóia Negra recebeu troféu das mãos do Prefeito Perin

Sindicatos assinaram contratos com a UNIMED

Quinta teve a homenagem da Família Furnese e Amigos

Cuidado com cheques roubados!

Grêmio iniciou construção de nova piscina

► **FAFI de Rio Claro: Quando a perspectiva se transforma em realidade** - A Faculdade de Filosofia, Ciências e Letras de Rio Claro entra, sem dúvida, numa extraordinária fase de expansão, de desenvolvimento, de conquistas, que se iniciou na atual gestão. Quando o prof. Dr. Antonio Buschinelli assumiu a direção daquela Casa Superior de Ensino, lavrava-se em nossa terra a certeza de que novos caminhos seriam traçados. Consuma-se agora essa afirmação.

► **Jóia Negra recebeu troféu das mãos do Prefeito Perin** - No sábado (dia 25 último), a Sociedade José do Patrocínio promoveu em baile de gala, a escolha da Jóia Negra – edição de 1.972. Naquela oportunidade, foi eleita a senhorita Maria de Lourdes Estevam, que representou a Sociedade Renovadora dos Homens de Cor, da cidade de São Paulo.

► **Grêmio iniciou construção de nova piscina** - Sob a administração do dr. Afonso Frandi Junior, o Grêmio Recreativo – sociedade presidida por Antonio Araujo Netto, iniciou a construção de uma bela piscina, visando dar maiores condições de entretenimento aos seus associados. Pelo que apuramos, a piscina será inaugurada em agôsto de 72, quando a sociedade comemorará mais um aniversário de fundação.

O original desta edição está disponível para consulta no Arquivo Público Municipal, mediante agendamento. Conheça todo o acervo permanente do Arquivo, que abriga as edições impressas do Diário.

Educação Ambiental

POR EDER VARUSSA

HÁBITOS E PRODUTOS PARA BEBÊS E SUSTENTABILIDADE

Alimentos saudáveis para bebês. *Imagem do Portal sou mãe.org*

Uma frase muito comum atualmente diz que cuidar do meio ambiente é um dever de todos. Nossos filhos e as próximas gerações terão um futuro melhor se nós hoje garantirmos a preservação dos recursos naturais. Mudança de postura e hábitos diários mais conscientes são necessários para que o planeta receba menos geração de resíduos.

Esse é um assunto bem amplo e muitas vezes não sabemos por onde começar, mas em relação a essa preocupação há várias dicas que colaboram para a construção de uma maternidade ou paternidade mais sustentável e ao mesmo tempo econômica e que beneficia o meio ambiente. A primeira dica importante é a opção pelo uso de fraldas ecológicas, os bebês usam diariamente 10 fraldas aproximadamente, a fralda comum pode demorar para se decompor cerca de 450 anos e para evitarmos esse problema que agride tanto o planeta, devemos investir em versões ecológicas. As fraldas ecológicas evitam a umidade na pele do bebê, devido ao seu tecido apropriado, também são ajustáveis e previnem assaduras. Também garantem maior economia para os pais, pois podem ser lavadas na maquina de lavar e reutilizadas.

Outros itens para bebês que devem ser escolhidos com rigor são os produtos de higiene e beleza, portanto dê preferência a shampoos, hidratantes, e outros produtos que são feitos a base de ingredientes biodegradáveis, naturais e vegetais. Para a limpeza do bebê prefira lenços de algodão reutilizáveis, eles podem ser lavados na máquina de lavar e ainda assim conservam-se sempre confortáveis e macios.

O terceiro item citado, trata-se da reutilização de roupas e calçados, evitar compras exageradas desses itens na infância é um fato de economia, pois os pequenos mudam de tamanho rapidamente e o que adquirimos por impulso logo tem que ser descartado. evite comprar roupas de produtos sintéticos, preferindo as de algodão e sempre que possível reaproveitar calçados, roupas e acessórios e não esquecer sempre que aquelas que estão em bom estado e nãos servem mais, devem ser dadas para doação, ajudando assim outras famílias a reduzirem o consumo.

Referente aos brinquedos, citamos aqui outro item sustentável, o reaproveitamento de embalagens, brincar estimulando a criatividade, onde a criança deve ser ensinada a produzir a partir das embalagens recicláveis diferentes tipos de objetos.

seguindo a relação de itens sustentáveis, outra dica é a redução do consumo de alimentos industrializados, dando preferência as opções naturais com maior valor nutricional, como exemplo as frutas, verduras e legumes, cuidando assim da saúde de seu pequeno e do meio ambiente.

Concluindo, para tornar seu filho um cidadão mais preocupado com o meio ambiente e com um mundo melhor, ele tem que conviver com bons exemplos dentro de casa, pois eles copiam o comportamento dos pais, como economizar água, energia, evitar desperdício de alimentos, reciclar os materiais, etc, lembrando sempre dos três R´s da sustentabilidade: reduzir, reutilizar e reciclar.

Fralda de pano para bebês. *Imagem do portal Blog do Ciclo Orgânico*

DIÁRIO DO RIO CLARO
O ARQUIVO HISTÓRIO DA FAMÍLIA RIOCLARENSE
136 ANOS
PUBLICADO DESDE 1886
CNPJ 44.666.899/0001-51
WWW.J1DIARIO.COM.BR

Balcão/Assinatura ..... (19) 3524-3122
Comercial ..... (19) 9.9763-2473
Redação ..... (19) 9.9905-5745
Para receber o jornal digital ..... (19) 9.8891-2309

REDAÇÃO, PUBLICIDADE, TESOURARIA, ASSINATURAS
AVENIDA 5, NÚMERO 575, CENTRO

Edison Cortez
Correspondente internacional

adjoriBR JORNAIS DO INTERIOR
CNJI CADASTRO NACIONAL DE JORNAIS DO INTERIOR
PERIODICIDADE VERIFICADA EM BRASÍLIA CNJI 0253

Economia TODO DIA com o MELHOR ATENDIMENTO!

Pantoja Supermercado

OFERTAS DE FINAL DE SEMANA

Ofertas válidas de 01/12/2022 até 07/12/2022 ou enquanto durarem os estoques.

- ARROZ PURINHA (3 UN COMPRA) - 5KG — R$ 17,90
- AÇUCAR REFINADO UNIÃO - 1KG — R$ 3,69
- CAFÉ WENZEL 500g — R$ 12,99
- AÇUCAR CRISTAL COLOMBO - 5KG — R$ 15,90
- REQUEIJÃO CREMOSO TIROLEZ TRADICIONAL - 200G — R$ 6,49
- LASANHA AURORA SABORES - 600G — R$ 8,99
- ACEM BOVINO SEM OSSO 1KG — R$ 28,90
- CUPIM BOVINO ESPECIAL - 1KG — R$ 29,90
- MÚSCULO BOVINO DIANTEIRO SEM OSSO 1KG — R$ 26,90
- PERNIL SUINO COM OSSO/COURO TRASEIRO 1KG — R$ 13,90
- COXÃO DURO – PONTA DE ALCATRA (CORTAMOS EM BIFES) - 1KG — R$ 34,40
- CAFÉ 3 CORAÇÕES TRADICIONAL/ EXTRA FORTE ALMOFADA - 500G — R$ 15,99
- PÃO DE FORMA TRADICIONAL VISCONTI - 400G — R$ 4,99
- MOLHO FUGINI TRADICIONAL PENEIRADO SACHÊ - 300G — R$ 1,25
- ERVILHA QUERO TP - 170G — R$ 2,49
- MILHO VERDE STELLA DORO LATA - 170G — R$ 2,99
- PAPEL HIGIENICO FOFINHO ABSOLUT FOLHA TRIPLA 20M C/ 12 UN — R$ 16,90
- CREME DENTAL ORAL B 1-2-3 - 70G — R$ 1,89
- SUCO DEL VALLE UVA 100% - 1,5 LITRO — R$ 11,99
- REFRIGERANTES POTY MAÇÃ-TUBAÍNA PET 2 L — R$ 3,79
- CERVEJA BAVARIA LATA 350ML — R$ 1,95
- CERVEJA EISENBAHN UNFILTERED - LATA 350ML — R$ 2,99
- CERVEJA CRYSTAL LATA 350ML — R$ 2,19
- PÃO ALHO AURORA TRADICIONAL - 340G — R$ 7,99
- LEITE CONDENSADO ITALAC SEMI DESNATADO - TP395G — R$ 4,99
- VINHO CONCHA Y TORO - 750ML — R$ 24,99
- LEITE NINHO MOLICO TRADICIONAL TP - 1L — R$ 5,79
- CREME DELEITE SHEFA TP 200G — R$ 2,79
- LAVA ROUPAS EM PO BRILHANTE SACHÊ - 800G — R$ 9,89
- COXÃO MOLE (CORTAMOS EM BIFES) - 1KG — R$ 35,90

PARTICIPE DA PROMOÇÃO DO CAFÉ WENZEL

AINDA DA TEMPO

NA COMPRA DE 1 PCTE 500G CAFÉ WENZEL GANHE UM CUPOM

PARA CONCORRER A **1 BOLA E UMA CAMISA OFICIAL DA SELEÇÃO BRASILEIRA DE FUTEBOL.** SORTEIO DIA **10/12/2022**. PARTICIPE

OFERTAS DE SÁBADO E DOMINGO

Ofertas válidas dias 03/12/2022 e 04/12/2022 ou enquanto durarem os estoques.

- MUSSARELA VERELAC (PEÇA/PEDAÇO) - 100G — R$ 2,99
- COSTELA BOVINA ESPECIAL - 1KG — R$ 19,99
- FRANGO INTEIRO RESFRIDO KORISKO - PEÇA/KG — R$ 7,99
- PEITO DE FRANGO COM OSSO RESFRIADO - 1KG — R$ 9,90
- MÚSCULO BOVINO DIANTEIRO SEM OSSO - 1KG — R$ 24,90
- TOMATE GAÚDO - KG — R$ 6,59
- CENOURA EXTRA - 1KG — R$ 1,89
- LIMÃO TAITI - 1KG — R$ 3,49
- OVOS BRANCOS GRANDES GRANJA BASSO BDJ 20UN — R$ 10,90
- MANGA TOMMY ESPECIAL - 1KG — R$ 2,79

PROMOÇÃO

AZEITONAS VERDES DIZA POTE 500G

R$ 14,90

"NA COMPRA DE 1 POTE DE **AZEITONAS DIZA 500G** GANHE 1 AZEITONA DIZA **SACHÊ 100G**"

Loja 1 - Cidade Nova: (19) **99389-2128** - Rua 3B, nº 556 - Aberta 7h às 20h de Seg. a Sáb. - Domingos das 8h às 12h
Loja 2 - Bela Vista: (19) **99368-6135** - Rua 8B, nº 727 - Esq. C/ Av. 8A - Aberta das 8h às 21h de Seg. a Sáb. - Domingos das 8h às 12h

Local

Rio Claro registra 80 acidentes com escorpiões

De janeiro a novembro deste ano, setor de zoonoses do município recebeu 196 notificações envolvendo esses animais

Ednéia Silva

Eles são pequenos, mas nem por isso menos perigosos. Os escorpiões têm assustado moradores dos bairros de Rio Claro que denunciam o aumento da proliferação desses animais peçonhentos. E não é para menos, já que a picada do bichinho pode causar sérios problemas à saúde e até mesmo matar. Portanto, todo cuidado é pouco e ações simples podem diminuir a incidência desses animais.

As altas temperaturas e as chuvas, comuns na primavera no verão, ajudam na proliferação de insetos dentro de casa, inclusive de escorpiões. Por isso, os cuidados e a atenção devem ser redobrados nestas épocas do ano para evitar riscos maiores para a saúde da família.

Dados do Ministério da Saúde apontam que no ano passado foram registrados quase 160 mil acidentes com escorpiões no Brasil. No mesmo período, o estado de São Paulo teve 33 mil acidentes e sete mortes, segundo informações da Secretaria de Estado da Saúde. Em 2020 foram 36.109 casos e sete mortes. Neste ano, até agosto, foram registrados 20 mil casos, uma média de 94 por dia, e três mortes.

Em Rio Claro também houve aumento de ocorrências. O CCZ (Centro de Controle de Zoonoses) recebeu 196 notificações referentes a escorpiões de janeiro a novembro deste ano. Nesse período o CCZ registrou 80 acidentes com picadas e, felizmente, nenhum óbito. "Todos os acidentes registrados no município foram com escorpiões amarelo (Tityus serrulatus), considerado o mais perigoso", alerta a bióloga do CCZ, Milene Weissmann.

Um desses acidentes ocorreu com a pequena Isis Elena M. Ribeiro da Silva, de cinco anos no dia 10 do mês passado. Ela foi picada enquanto brincava na sala de casa no bairro Santa Clara 2. Felizmente, a menina foi medicada e se recuperou. O mesmo não aconteceu com Maria Vitória Tagliar da Silva, de quatro anos, que morreu no mês passado após ser picada no pé em uma fazenda em São José do Rio Pardo (SP).

Foto: Agência Brasil

O escorpião amarelo é considerado o mais perigoso entre as espécies

Foto: Divulgação/Ministério da Saúde

O ministério não recomenda o uso de produtos químicos como pesticidas para o controle de escorpiões.

Saiba como prevenir

É importante que a população colabore para evitar acidentes. Os escorpiões gostam de locais úmidos e escuros, e geralmente se proliferam onde há lixo e entulho. Desse modo, é de suma importância eliminar esses resíduos para reduzir as chances de se deparar com o animal. A comunidade deve fazer o descarte correto do lixo e entulho, bem como limpar os quintais das residências eliminando materiais que possam servir de esconderijo para os escorpiões, como telhas ou de tijolos, por exemplo.

"Uma das causas que aproxima os escorpiões da cidade é o fato de as áreas urbanas abrigarem muitas baratas, que são o alimento preferido desses aracnídeos. De hábitos noturnos, os escorpiões ficam escondidos durante o dia, e de noite saem para se alimentar. É comum surgirem pela rede de esgoto", informa Milene.

Diante disso, é importante vedar frestas, vãos, buracos e ralos, principalmente durante a noite. Como cuidado adicional, as pessoas podem sacudir brinquedos, camisas, calças e sapatos antes de usar, o que ajuda a diminuir os riscos da picada. Se mesmo assim for picado procure a unidade de saúde mais próxima o mais rápido possível. Crianças até dez anos devem ser levadas para a Unidade de Urgência e Emergência Nossa Senhora de Lourdes (antigo PSMI) na Avenida 15, anexo à Santa Casa.

Para orientar a população, o setor de Educação e Comunicação do CCZ, em parceria com a Secretaria Municipal de Educação, realiza palestras nas escolas sobre prevenção para crianças e adolescentes. Informações e orientações podem ser obtidas no blog do CCZ: cczrioclaro.wordpress.com.

Sinais e sintomas

Quando há picada por escorpião, a dor é imediata em praticamente todos os casos, além da sensação de formigamento, vermelhidão e suor no local. Após alguns minutos ou horas, principalmente em crianças, que são mais vulneráveis ao envenenamento, podem aparecer outros sintomas, como tremores, náuseas, vômitos, agitação incomum, produção excessiva de saliva, hipertensão ou hipotensão arterial, arritmia cardíaca, insuficiência cardíaca congestiva, edema pulmonar agudo e choque, entre outros.

Todos os escorpiões são venenosos e os riscos aumentam de acordo com a quantidade de veneno injetado e no quão nocivo o veneno de cada espécie é para o corpo humano. Os casos leves, que não necessitam da aplicação do antiveneno, representam cerca de 87% do total de acidentes. O soro antiescorpiônico é disponibilizado apenas nos hospitais de referência do Sistema Único de Saúde (SUS).

Medidas de prevenção

Os escorpiões que habitam no meio urbano se alimentam principalmente de baratas, portanto, são comuns em locais com acúmulo de lixo. São animais que não atacam, mas se defendem quando ameaçados. Para evitar encontros indesejados, é importante:

- Manter lixos bem fechados para evitar baratas, moscas e outros insetos que sejam alimento dos escorpiões;
- Manter jardins e quintais limpos. Evitar acúmulo de entulhos, folhas secas, lixo doméstico e materiais de construção nas proximidades das residências;
- Em casas e apartamentos, utilizar soleiras nas portas e janelas, telas em ralos do chão, pias e tanques;
- Afastar camas e berços das paredes;
- Evitar que roupas de cama e mosquiteiros encostem no chão.

O Ministério da Saúde não recomenda a utilização de produtos químicos (pesticidas) para o controle de escorpiões. Esses produtos, além de não possuírem, até o momento, eficácia comprovada para o controle do animal em ambiente urbano, podem fazer com que eles deixem seus esconderijos, aumentando o risco de acidentes.

Vai um 'cafezin' aí? Cheirin Bão conquista Rio Claro e região no Shopping da Cidade Azul

Casa mineira se consolidou como referência no segmento atraindo gente de todas as idades

Ramon Rossi

Em 2021, quando o Brasil e o mundo ainda viviam muitas incertezas por conta da pandemia, a empresária de rio-clarense Jessica Fuzaro decidiu acreditar num empreendimento diferenciado, e apresentou a proposta de implantar uma unidade da franquia do Empório Mineiro Cheirin Bão no Shopping Rio Claro.

A iniciativa se apoiava na robustez da franquia e também nos dados do segmento que mostram crescimento progressivo das marcas que comercializam os chamados "cafés especiais" no Brasil, um mercado que não para de se expandir.

A administração do shopping, relembra Jéssica, foi muito receptiva à sua proposta. "Eles acreditaram no empreendimento desde o início e isso fez toda a diferença para nós", afirma.

Algum tempo e muito trabalho depois, em outubro, ela inaugurava na entrada sul do centro de compras a unidade que há exatamente um ano é ponto de encontro dos amantes de um bom café, apostando na qualidade e diversidade de sabores dos cultivos da Serra da Mantiqueira.

Segundo Jéssica, não há do que reclamar, pois a casa se consolidou como referência no segmento, atraindo gente de todas as idades, não só para tomar cafés especiais, mas também para saborear as muitas delícias do cardápio e que incluem, lógico, clássicos como o verdadeiro pão de queijo mineiro, mas também oferece doce de leite, geleias, compotas, cachaças artesanais, tortas, doces, bolos e insumos mineiros para aplicação em várias receitas.

"Foi um ano de muito trabalho, mas também de um ótimo retorno. Temos clientes fieis e público novo toda semana. As pessoas não só vêm para saborear nossos produtos na cafeteria, mas, também, fazem compras para presentear ou para consumir em casa. Nosso mix de produtos é muito amplo", comenta ela.

Acolhimento e atendimento impecáveis

Jéssica lembra que entre os maiores desafios para implantar o Empório Mineiro Cheirin Bão estavam, além de emplacar o projeto, executá-lo e treinar a equipe para fazer o que se faz de melhor numa 'casa de mineiros', que é receber com acolhimento e profissionalismo.

"Nós cuidamos com muita atenção do treinamento da nossa equipe, para dar aos nossos clientes um atendimento de excelência", afirma ela.

Atenção e carinho

Joel Loureiro é um dos que vem testemunhando, neste primeiro ano da casa, o quanto esse atendimento faz diferença. "Não é só um cheiro bom, mas um gosto bom e um lugar onde a gente é tratado com muita atenção e carinho. As funcionárias estão sempre sorrindo, nos orientam, dão sugestões, mostram sempre as novidades. Vale a pena conhecer", garante.

A filha de Joel, Elenita Loureiro, também é fã da casa. "É um lugar que a gente passou a frequentar todo sábado. Na verdade, todas as vezes que a gente vem ao shopping, é impossível sair sem parar aqui para tomar um cafezinho. Por sinal, meu preferido é o capuccino tradicional. Mas não é só isso, dá para fazer um lanche mais à noite, se preferirmos um jantar mais leve, tem muitas opções! É um ambiente agradável, com um atendimento excelente", conclui.

Fotos: Diário

Outro diferencial da casa é oferecer, além do cardápio tradicional, também as opções sazonais, que vão sendo renovadas praticamente a cada estação

Outra que diz não se surpreender com o sucesso alcançado neste primeiro ano pela Cheirin Bão é Ana Maria Hoppmann, cliente assídua. "Sou apaixonada por café. E acho que essa franquia foi um presente para o shopping e para Rio Claro. Os doces e salgados são incríveis e a gente se sente em casa com o atendimento. Eu adoro e recomendo", sentencia.

Café como experiência e memória afetiva

Integrante da Holding Universal Franchising, a Cheirin Bão foi criada com o objetivo de disseminar a cultura do consumo do café, oferecendo aos clientes verdadeiras experiências sensoriais, que evocam memórias afetivas.

Outro diferencial da casa é oferecer, além do cardápio tradicional, também as opções sazonais, que vão sendo renovadas praticamente a cada estação. E Jéssica se diz atenta para manter sua unidade sempre entre as melhores da rede. "Estamos sempre nos aprimorando e buscando melhorar para realmente fazer nossos clientes se apaixonarem, e voltarem, como têm voltado ao longo desse primeiro ano", diz ela.

A empresária aproveita para reforçar o convite para que as pessoas que ainda não conhecem a Cheirin Bão o façam em breve. "Venham apreciar um bom cafezin e um dedin de prosa", finaliza, no mais clássico "mineirês".

Serviço:
Empório Mineiro Cheirin Bão
Shopping Rio Claro – Entrada Sul
Instagram:
cheirinbao.shoppingrioclaro

Óleo de Soja Soya 900ml
bem estar R$ 6,99

Contrafilé Bovino Friboi Resfriado Pedaço a Vácuo - kg
OFERTA EXCLUSIVA CLIENTE bem estar R$ 37,98

Cerveja Petra Puro Malte Lata - 350ml
OFERTA EXCLUSIVA CLIENTE bem estar R$ 2,49

COMBO Covabra+
A cada R$ 250,00 em compras
Shefa Integral
OFERTA VÁLIDA APENAS PARA A LOJA FÍSICA
Pague R$ 2,99 cada
Leite Longa Vida Shefa - 1 Litro R$ 4,39
O MINISTÉRIO DA SAÚDE INFORMA: "O ALEITAMENTO MATERNO EVITA INFECÇÕES E ALERGIAS E É RECOMENDADO ATÉ OS 2 (DOIS) ANOS DE IDADE OU MAIS"

2X VALE 2 PONTOS na troca por cupom
Arroz Grão de Campo Tipo 1 5kg
bem estar R$ 17,99

2X VALE 2 PONTOS na troca por cupom
Feijão Grão de Campo Carioca - 1kg
bem estar R$ 6,99

OFERTA VÁLIDA APENAS PARA A LOJA FÍSICA
UNID. R$ 10,98
OU A partir de 2 unid. PAGUE R$ 9,99 cada
2X VALE 2 PONTOS na troca por cupom
Bombom Garoto - 250g

2X VALE 2 PONTOS na troca por cupom
Chocolate Lacta Bisão 201,6g
bem estar R$ 8,99

2X VALE 2 PONTOS na troca por cupom
Linguiça Toscana SADIA - kg R$ 17,90

2X VALE 2 PONTOS na troca por cupom
Batata Bem Brasil - 1,5kg
bem estar R$ 18,90

Filé de coxa c/ Sobrecoxa Resfriado Ad'oro Pacote kg
bem estar R$ 12,98

Entrecote Bovino Resfriado Friboi Maturatta Pedaço a Vacuo kg
bem estar R$ 48,98

2X VALE 2 PONTOS na troca por cupom
Cerveja Budweiser Lata - 350ml
OFERTA EXCLUSIVA CLIENTE bem estar R$ 3,49

Leve 3 Pague 2
OFERTA VÁLIDA APENAS PARA A LOJA FÍSICA
UNID. R$ 4,49
Nesta oferta a unid. sai por R$ 2,99
2X VALE 2 PONTOS na troca por cupom
Cerveja Estrella Galicia Puro Malte Lata - 350ml

2X VALE 2 PONTOS na troca por cupom
Detergente em Pó Omo Sanitizante - 2,2kg
bem estar R$ 29,90

2X VALE 2 PONTOS na troca por cupom
Papel Higiênico Neve Leve 18 Pague 16 Rolos
bem estar R$ 29,90

BEBA COM MODERAÇÃO

RIO CLARO - CHERVEZON:
Rua 6, nº 300 - Fone: (19) 3522-3070
RIO CLARO - JD. SANTANA:
Av. 24, nº 956 - Fone: (19) 3535-5400

OPORTUNIDADE!
LOCAÇÃO DE ESPAÇOS COMERCIAIS!
Empreendedores de Rio Claro
Instale sua loja junto ao Covabra

Agora as lojas Covabra de Rio claro aceitam o cartão CONFARMA

Parcele 3X sem juros

-18

NOS RESERVAMOS O DIREITO DE LIMITAR A QUANTIDADE MÁXIMA DE PRODUTOS POR COMPRA / CLIENTE - FOTOS MERAMENTE ILUSTRATIVAS - NÃO VENDEMOS NO ATACADO - OFERTAS VÁLIDAS ENQUANTO DURAR O ESTOQUE - "É PROIBIDA A VENDA À CRIANÇA OU ADOLESCENTE DE BEBIDAS ALCOÓLICAS, CONFORME LEI Nº 8.069 DE 13/07/1990" - "BEBA COM MODERAÇÃO, CONFORME O CÓDIGO BRASILEIRO DE AUTO-REGULAMENTAÇÃO PUBLICITÁRIA, DE 12/09/2003."

PLANTÃO POLICIAL

redacao@diario.com.br

Baep realiza operação contra crime organizado em Jaguariúna

Uma operação do Baep (Batalhão de Ações Especiais de Polícia) cumpriu mandados de busca e apreensão, na manhã desta sexta-feira (2), em Jaguariúna (SP). A ação é uma investigação do Ministério Público que visa combater o crime organizado e integrantes de uma facção criminosa. De acordo com as informações da corporação, foram apreendidas drogas, armas, carros de luxo e dinheiro. Cinco pessoas foram presas. No total, foram apreendidos dois fuzis, uma pistola 9 milímetros e dois revólveres calibre 38. O valor apreendido foi de R$ 306 mil.

Busca por desaparecidos do deslizamento no Paraná completa cinco dias

O Corpo de Bombeiros do Paraná iniciou hoje o quinto dia de buscas após o deslizamento de terra ocorrido na BR-376, na altura de Guaratuba, no litoral do estado. A corporação estima que cerca de 30 pessoas estão desaparecidas. De acordo com o governo estadual, duas mortes foram confirmadas e seis pessoas foram resgatadas com vida. Seis conseguiram sair de seus veículos no momento do deslizamento. Desde o início dos trabalhos de remoção, seis caminhões e três carros foram retirados dos escombros. Pela manhã de ontem foi realizada uma reunião do gabinete de crise criado pelo governo do Paraná para acompanhar a operação, que também conta com a participação da Polícia Rodoviária Federal (PRF) e a Polícia Militar do Paraná. A Defesa Civil também está apoiando as famílias desabrigadas e transportando alimentos e insumos médicos. De acordo com a concessionária Arteris, também foram identificados 14 pontos com pequenos e médios deslizamentos de terra ao longo da BR-376. Geólogos da empresa estão fazendo a correção do terreno nesses locais.

Polícia Rodoviária prende motorista com 298 kg de maconha em Rio Claro

Veículo foi parado na manhã desta sexta-feira (2) durante 'Operação Sufoco'

Ramon Rossi

A Polícia Rodoviária de Rio Claro prendeu um motorista na manhã desta sexta-feira (2) por tráfico de drogas.

Com o homem foram apreendidos 298 quilos de maconha. O carro que ele dirigia, um Gol, foi parado por volta das 7h30 na 'Operação Sufoco' no km 185 da Rodovia Washington Luís (SP-310), na pista sentido capital.

Segundo a polícia, o veículo estava com adesivos nos vidros traseiros impedindo visibilidade interna, bem como aparentava carregar carga excessiva.

Foto: Polícia Rodoviária

Caso aconteceu na Rodovia Washington Luís (SP-310)

Homem é detido suspeito de furto em Piracicaba

Junto dele agentes apreenderam máquina usada para destravar porta-malas de veículos

Ramon Rossi

Em Piracicaba, um homem foi detido suspeito de furtar duas máquinas de policorte e uma furadeira. O caso aconteceu na quinta-feira, 1º de dezembro.

De acordo com a Polícia Militar, ele tentou fugir durante o exame cautelar na UPA (Unidade de Pronto Atendimento) da Vila Cristina, quando as algemas foram retiradas para um exame de raio X.

Segundo o boletim de ocorrência, a PM estava em patrulhamento rural quando receberam informações de que um homem havia furtado os equipamentos. O furto foi flagrado por câmeras de segurança.

Ele foi preso em flagrante próximo ao local do furto. Junto dele, os agentes apreenderam uma máquina usada para destravar porta-malas de veículos, conhecida como 'gazua'.

O homem foi encaminhado para exame cautelar, no bairro Vila Cristina, momento em que tentou fugir após o exame. Conforme os agentes, ele foi alcançado e imobilizado, mas ainda ofereceu resistência. Ele foi medicado na UPA e encaminhado para a Unidade de Polícia Judiciária, onde segue à disposição da Justiça. Os objetos foram devolvidos à vítima.

Objetos prendidos pela Polícia Militar durante ocorrência

Jovem morre em acidente de moto em Araras

Foto: Beto Ribeiro

Caso aconteceu na vizinha cidade de Araras

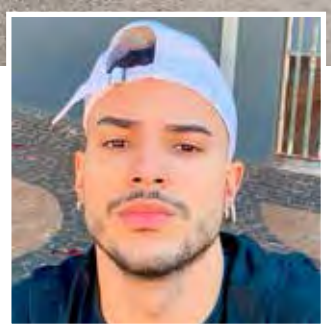

Vítima estava com um garupa que foi socorrido com ferimentos

Ramon Rossi

Em Araras, um motociclista de 22 anos morreu na manhã desta sexta-feira (2. O acidente aconteceu na Avenida Augusta Viola da Costa. Um outro jovem, que estava na garupa, foi socorrido com ferimentos.

De acordo com a Guarda Civil Municipal, que atendeu a ocorrência, ao chegarem ao local os agentes encontraram o motociclista Igor Dias sem vida.

O garupa, um jovem de 20 anos, foi socorrido pela Unidade de Resgate do Corpo de Bombeiros e levado para o Hospital São Luiz.

A ocorrência foi apresentada no Plantão de Polícia Judiciária e as causas do acidente serão investigadas pela Polícia Civil

Notícias da PM

DICAS DE SEGURANÇA CONTRA ROUBO E FURTO DE VEÍCULOS

Cuidados com seu veículo

Equipe seu automóvel com dispositivos que dificultem o arrombamento e o furto.

Evite colocar em seu veículo adesivos e outros símbolos que possam identificar sua condição social ou local de frequência.

Caso alguém tente retirar seu veículo da via, procure manter a calma. Acione ininterruptamente a buzina de seu veículo, dirija-se a vias de grande circulação e, se possível, a postos policiais.

Ao passar por lombadas, verifique, antes de reduzir a marcha, se há pessoas suspeitas nas proximidades. Mantenha distância suficiente do veículo à sua frente para poder desviar.

Se o seu veículo for furtado ou roubado, não tente procurá-lo e evite intervir sozinho. Ligue para o telefone 190 imediatamente e forneça todas as informações possíveis, como características dos assaltantes e do veículo. Registre o crime na Delegacia de Polícia mais próxima.

Estacionando o veículo

Ao estacionar, feche inteiramente o carro, mesmo que seja por alguns minutos ou que esteja na garagem de sua casa ou edifício.

Procure estacionar o mais próximo possível de seu destino, em condições de sair facilmente, caso surja algum problema.

Ao sair de um estacionamento, verifique se não está sendo seguido.

Aparelhos de som caros, especialmente os quem possuem multimídia e GPS fixos ao painel, são atrativos para ladrões quando o veículo está estacionado na via pública.

Tire suas chaves do contato de seu carro, mesmo que seja por alguns momentos.

Nunca deixe seu veículo ligado com ocupantes em seu interior (especialmente crianças), mesmo que por pouco tempo.

Evite permanecer no interior de um carro estacionado na via pública. Se isso for necessário, faça-o em local que permita ampla visão para todos os lados. Fique alerta ante a aproximação de estranhos.

Em via pública, procure estacionar em locais movimentados e bem iluminados.

Jamais confie as chaves de seu carro a desconhecidos que se apresentam como "flanelinhas".

Desconfie de estranhos que oferecem ajuda quando seu veículo tiver uma pane repentina. Pode tratar-se de uma armadilha. Chame um socorro mecânico de sua confiança.

No ato de estacionar, bem como no momento em que retornar para apanhar o carro, esteja atento para a presença de indivíduos suspeitos nas proximidades. Na dúvida, pare em outro local ou dê uma volta antes de entrar no carro.

Tenha o hábito de verificar o interior do carro antes de embarcar.

Caso você encontre alguém arrombando seu carro, mantenha a calma, procure identificar as características dos indivíduos e ligue imediatamente para polícia militar.

Nos cruzamentos

Ao estacionar o veículo em locais privados, procure identificar o manobrista e exija um recibo de entrega do veículo, constando a placa do automóvel, as características, o horário e a data do estacionamento.

Nos semáforos, durante o dia, pare sempre com a primeira marcha engatada e fique alerta com a aproximação de pessoas estranhas.

Evite a primeira fila de veículos e as faixas das extremidades. Se possível, pare nas faixas centrais.

Sempre mantenha distância mínima do veículo da frente, para evitar acidente e possibilitar sua saída rápida em casos de emergência.

Procure não deixar espaços para passagem ou circulação do lado esquerdo do seu veículo.

Esteja atento à presença de pessoas suspeitas ao redor de seu veículo, incluindo motociclistas e vendedores ou pedintes.

Evite distrair-se com celulares, músicas etc.

Sempre que possível, no período noturno em locais ermos, procure ajustar a velocidade de seu veículo de modo a transpor os cruzamentos com semáforo na fase verde, evitando a parada.

Diante de um assalto, não reaja, pois o assaltante, geralmente, tem a cobertura de um comparsa armado nem sempre visto pela vítima.

Lembre-se de que a rapidez no acionamento da Polícia Militar aumenta a possibilidade de recuperação de um veículo furtado.

EM CASO DE EMERGÊNCIA LIGUE 190 OU DISQUE – DENÚNCIA 181

#POLÍCIAMILITARSP | #AFORÇAPÚBLICADESÃOPAULO

Comunicação Social do 37º BPM/I

"Nós, Policiais Militares, sob a proteção de Deus, estamos comprometidos com a Defesa da Vida, da Integridade Física e Dignidade da Pessoa Humana"

Homem morre vítima de Covid em Rio Claro após 2,5 meses sem óbitos pela doença

Município tem três pessoas hospitalizadas pela doença, sendo uma em UTI. Cidade registrou 102 novos casos nesta semana

Município

Nesta semana Rio Claro registrou o óbito de um homem adulto, vítima de Covid-19, totalizando 668 desde o início da pandemia. Esse é primeiro óbito registrado no município em quase três meses. Desde o boletim de 16 de setembro o município não tinha óbito por Covid-19.

A informação do óbito consta em boletim semanal divulgado nesta sexta-feira (2) pela Fundação Municipal de Saúde, que também aponta 102 novos casos da doença. Com isso, o total de casos confirmados subiu para 32.547 desde o início da pandemia.

De acordo com o boletim, Rio Claro tem 31.744 pessoas recuperadas e 136 em isolamento domiciliar. Há três pacientes internados por conta da doença, sendo que uma pessoa está em UTI (Unidade de Tratamento Intensivo). Os dados incluem leitos de enfermaria e de UTI, públicos e particulares.

A Fundação de Saúde alerta a população sobre o aumento dos novos casos de Covid-19 no município. A nova onda é atribuída a uma subvariante omicron, BQ.1 "Recomendamos fortemente a atualização do esquema vacinal para os faltosos", destaca a presidente da FMS, Giulia Puttomatti.

Ainda que o número de internações, por enquanto, permaneça baixo, a Fundação de Saúde indica o retorno da utilização de máscaras ao frequentar locais fechados e ao se relacionar com outros de fora do domicílio, especialmente para idosos, pessoas com doenças crônicas e condições de imunossupressão. Pessoas com quadros de resfriados ou gripes, ainda que leves, devem permanecer de máscaras ao se relacionar com outras.

Vacinação

Até o dia 1º de dezembro, Rio Claro aplicou 543.428 doses nesta campanha de vacinação contra a Covid-19, sendo 193.826 (1ª dose), 177.098 (2ª dose), 5.235 (dose única) e 167.269 (dose adicional).

Percentualmente, 94,99% da população rio-clarense recebeu ao menos uma dose de vacina contra a Covid-19. No estado de São Paulo, esse percentual é de 95,76% com 90.21% da população paulista com esquema vacinal completo (dados computados pelo Vacinômetro até as 16h51 desta sexta-feira, dia 2 de dezembro).

Foto: Divulgação/Governo de SP

Vacina contra a Covid-19 está disponível nas unidades de saúde em Rio Claro

Em Rio Claro, a vacina está disponível em todas as unidades básicas de saúde e unidades de saúde da família do município, exceto nos postos do Jardim Guanabara e Jardim Boa Vista, que estão em reforma. A vacinação de crianças entre seis meses e dois anos requer agendamento.

Crianças ilustram calendário com temas sobre inclusão

Divulgação

Rio Claro lançou nesta quinta-feira (1º) o calendário inclusivo 2023, que é ilustrado com desenhos feitos pelas crianças dos Serviços de Convivência e Fortalecimento de Vínculos (SCFV). São 300 calendários que serão distribuídos para as famílias dos atendidos nos SCFV, a partir de trabalho conjunto da Assessoria dos Direitos da Pessoa com Deficiência, vinculada à Secretaria de Cultura, e Secretaria do Desenvolvimento Social.

Os primeiros calendários foram entregues no SCFV que atende no educandário Santa Maria Goretti e no do Jardim das Flores. Na próxima quarta-feira (7) a entrega será feita no Bandeirantes. Além do calendário inclusivo, cada SCFV recebe como prêmio uma TV e as crianças ganham certificado de participação no concurso que definiu as ilustrações.

Os textos e desenhos sobre o tema "Inclusão" que foram feitos para o concurso ficaram em exposição no Centro Cultural em setembro. "Os vencedores foram escolhidos em votação das próprias crianças dos SCFV", explica o assessor dos Direitos da Pessoa com Deficiência, Paulo Meyer.

No dia 21 de setembro comemorou-se o Dia Nacional da Luta das Pessoas com Deficiência e o município comemorou com atividades que incluíram teatro, dança e participação de atletas com deficiência.

A ação da prefeitura e a elaboração e viabilização do calendário contou com apoio da Sicoob Cocre.

Foto: Divulgação

Ilustrações foram feitas por atendidos nos serviços de convivência e fortalecimento de vínculos

Violões Artes Trio faz concerto on-line hoje

Divulgação

O projeto Violão Digital leva música erudita e popular para todos. O intuito deste projeto é, de forma didática, aproximar o público da música erudita instrumental, possibilitando que o espectador conheça uma ação complementar para a sua formação cidadã e cultural. Como parte de uma ferramenta de formação educacional, o projeto apresenta Violões Artes Trio em um concerto-live neste sábado (3), às 16 horas, na página do Facebook do Instituto Lumiarte (https://www.facebook.com/institutolumiarte).

O Violões Artes Trio é formado pelos violonistas Pedro Cameron, Priscila Giusti e Welton Nadai. Os músicos selecionam composições que colaboram para a difusão da música erudita e do violão como um instrumento solo.

As atividades do projeto Violão Digital e de outros projetos organizados pelo Instituto Lumiarte são uma realização do governo federal e da Secretaria Especial de Cultura. A live conta ainda com o apoio da prefeitura de Rio Claro e da Secretaria Municipal de Cultura, além das parcerias do Instituto Hansen/Tigre, da Unimed Rio Claro, de Aline Pinton Produções, da Auto Reverse Produção Multimídia, Rede Vinil Produtora, Cecafi – Pisoforte Revestimentos Cerâmicos, Comercial João Afonso, Companhia Metalgraphica Paulista, da Casa do Ipê Amarelo, de Mary Favoretto Produções e Result Contabilidade.

Foto: Divulgação

O Violões Artes Trio é formado pelos violonistas Pedro Cameron, Priscila Giusti e Welton Nadai

Relatos de ações voluntárias marcam homenagem a conciliadores na Câmara

Divulgação

Homenagear pessoas que se dedicam a auxiliar os cidadãos na solução de problemas, de forma rápida, através da conciliação e do diálogo. Com este objetivo, a Câmara Municipal realizou solenidade na noite de quarta-feira (30) para a entrega de placas comemorativas ao Dia do Conciliador.

A homenagem está alinhada com o Decreto Legislativo 5114/2017 de autoria do ex-vereador André Godoy. A solenidade foi coordenada pelo vereador Geraldo Voluntário (MDB) que na ocasião representou o presidente da Câmara Municipal, José Pereira dos Santos. A mesa principal também contou com a presença da juíza Cibele Frigi Rodrigues Rizzi, coordenadora do Centro Judiciário de Solução e Cidadania, o Cejusc; da diretora da Secretaria Municipal de Negócios Jurídicos, Juliana Spadotto, do secretário-adjunto da pasta José César Pedro, que representou o prefeito Gustavo Perissonotto e o vereador Serginho Carnevale (União Brasil).

"Vocês são merecedores desta homenagem. Atuam na construção de uma sociedade melhor. Buscam por meio do diálogo soluções para conflitos e muitas vezes evitam a necessidade de uma decisão judicial", comentou Geraldo Voluntário.

Foto: Divulgação

Câmara Municipal realizou solenidade para homenagear conciliadores na noite da última quinta-feira (30)

No ano em que o Cejusc completa uma década de funcionamento em Rio Claro, a juíza Cibele Rizzi agradeceu o apoio da prefeitura e da Câmara Municipal. "Sem as parcerias entre os três poderes, o funcionamento do Cejusc estaria inviabilizado", pontuou. "Agradeço aos homenageados pelo bom trabalho que desempenham. Sem este trabalho, a população teria de aguardar um tempo ainda maior para ter os conflitos solucionados. Estamos diante do reconhecimento justo da sociedade por meio do Legislativo", acrescentou Cibele.

Os homenageados deste ano foram: Adriana dos Santos Lopes; Álvaro Marigo; Aniza Cristina Tomazella da Rocha; Antonio Carlos Gregatto; Antonio José dos Santos; Camila Bastos da Silva; Carlos Rogério Guolo; Cláudia Aparecida de Losso Seneme; Degmar Cardoso da Silva; Fernanda Aparecida F. T Bogo; Gislaine Maristela Zanelato Giovanni; Jeferson Fernandes da Silva; João Alfredo Torres da Silva Mello; José Renato Fernandes Peixoto; Júlio Cesar Canteri; Karina Alcione dos Santos Ribeiro; Larissa Davis Moraes; Léa de Macêdo Ramos; Lenira Maria Callau; Marcele Lima do Vale Taufic; Marcelo Henrique dos Santos Moraes; Márcia Borelli Gomes; Márcia Cristina Rocha; Márcia Silva Rodrigues de Oliveira; Midiã Mariano Marigo; Mileide dos Santos; Patrícia Migotto Seraide; Patrícia Sousa Floriano;Rebeca de Paula Altenhofen; Sérgio Dalaneze; Valdete Luiza Velloso e Vivian Aparecida Vieira Carlevaro.

DEsportes

NBB 15: Rio Claro Basquete enfrenta União Corinthians-RS no Felipão

Por Geraldo Costa Jr.

O Rio Claro Basquete bem que lutou, mas acabou perdendo para o Caxias do Sul-RS por 75 x 83, em partida disputada na noite de quinta-feira (1º) no ginásio Felipe Karam. Mesmo derrotado, o Rio Claro Basquete contou mais uma vez com grande atuação do ala norte-americano Desmond Holloway que fez 21 pontos e apanhou 11 rebotes para Rio Claro. Sem tempo a perder, o Leão já volta à quadra hoje (3) quando recebe o União Corinthians-RS, em partida que começa às 18 horas. O ingresso custa R$ 20,00.

Foto: Filippo Ferrari

Desmond Holloway fez grande jogo por Rio Claro contra o Caxias

Copa do Mundo: Oitavas de final começam hoje

Holanda e Argentina entram na disputa como favoritas

Por Geraldo Costa Jr.

A fase oitavas de final da Copa do Mundo 2022 começa neste sábado (3) com duas partidas. Ao meio-dia, Holanda x Estados Unidos medem forças para saber quem avança na competição.

A Holanda, embora não repita o futebol apresentado em outros mundiais, entra como favorito diante dos Estados Unidos que, apesar de ter evoluído bastante nos últimos anos, nos aspectos técnico e tático, joga um futebol pragmático sem muita inspiração, fazendo de sua maior virtude o jogo coletivo.

Um pouco mais tarde, às 16 horas, será a vez da Argentina tentar carimbar seu passaporte para as quartas de final diante de uma imprevisível Austrália.

Depois do susto da primeira rodada da fase de grupos, quando perdeu de virada para a Arábia Saudita por 2x1, os companheiros de Messi botaram o pé na forma e conquistaram duas vitórias seguidas, terminando em primeiro lugar no grupo C.

O time argentino, comandado por Lionel Scaloni, volta a ser apontado como um dos favoritos ao título. E não havendo surpresas deve ganhar com facilidade da Austrália na tarde de hoje.

Pelé apresenta melhora mas segue internado

Por Geraldo Costa Jr.

Para a alegria dos fãs e o alívio dos familiares e amigos, Edson Arantes do Nascimento, o Pelé, se manifestou em sua rede social para agradecer o carinho e apoio que tem recebido na luta contra o câncer de intestino, que trata desde 2021.

Pelé permanece internado no Hospital Albert Einstein, em São Paulo. O corpo médico que assiste Pelé realiza desde a última terça-feira (29), uma bateria de exames para tentar descobrir por qual motivo a quimioterapia a qual o ex-atleta vem sendo submetido, não tem surtido o efeito desejado.

Na sexta-feira (2), Pelé recebeu uma homenagem dos organizadores da Copa do Mundo no Qatar. Sua imagem foi projetada em um prédio com a mensagem: "Get well son", cuja tradução é: "Fique bem logo".

Ainda internado, Pelé se manifesta em rede social.

Foto: Divulgação

Piscina municipal Profa. Herta Koelle recebe competição

4ª etapa do Circuito Solidário Maratona Aquática é neste sábado

Divulgação

A Secretaria de Esportes realiza neste sábado (3), às 8h45, na Piscina Olímpica Municipal Professora Herta Koelle, a quarta etapa do Circuito Solidário Maratona Aquática de Revezamento. Para esta etapa, 16 equipes estão inscritas totalizando 160 atletas.

Já foram realizadas, em clubes de Rio Claro, três etapas do Circuito Solidário Maratona Aquática de Revezamento.

A primeira etapa foi no dia 18 de junho, no Grupo Ginástico, e contou com a presença de 12 equipes. A segunda foi no Clube de Campo de Rio Claro, no dia 20 de agosto, e contou com a presença de 13 equipes. O Sesi de Rio Claro recebeu a terceira etapa, no dia 29 de outubro, com 14 equipes.

Desde o começo, a competição tem como objetivo unir esporte e solidariedade. A etapa realizada em junho arrecadou quase 300 fraldas geriátricas. Na segunda etapa, mais de 150 litros de leite foram doados. Para a etapa de outubro as equipes doaram 100 litros de óleo. A quarta e última etapa recolheu cerca de 70 quilos entre achocolatado em pó e biscoito de maisena. A Secretaria de Esportes encaminha as doações para o Fundo Social de Solidariedade.

"O nosso objetivo foi atingido. Queríamos chegar ao número de 16 equipes para esta última etapa, capacidade máxima que a Piscina Olímpica Municipal suporta para este tipo de evento. Além disso, pensando no Circuito de maneira geral, conseguimos oferecer esporte e, principalmente, contribuir com o Fundo Social de Solidariedade", comenta Uisner Lucas de Souza, secretário adjunto de Esportes.

A equipe campeã do primeiro Circuito Solidário Maratona Aquático de Revezamento será definida após a prova deste sábado.

Futebol medíocre e derrota para Camarões

Por Geraldo Costa Jr.

Jogando com reservas, a seleção brasileira perdeu para Camarões por 1x0 em seu terceiro e último jogo pela fase de grupos da Copa do Mundo 2022, em partida disputada na tarde de ontem (2) no estádio Lusail, em Doha.

De nada adiantou ao Brasil ter 65% de posse de bola e trocar 541 passes durante o jogo, além de 21 chutes, sendo 7 em direção ao gol adversário, se falta inspiração e melhor qualidade técnica à atual geração do futebol brasileiro, muito badalada pela grande mídia, mas que, na prática, não justifica as expectativas que se tem sobre ela.

Nos 6 anos que a seleção brasileira está sob o comando do técnico Tite, raríssimas foram as vezes que o futebol encheu os olhos dos torcedores mais exigentes e, ainda assim, enfrentando adversários inexpressivos no cenário do futebol mundial e de duvidoso poderio técnico.

A derrota para Camarões, entretanto, não impediu que o Brasil encerrasse a primeira fase da disputa em primeiro lugar no Grupo G, com 6 pontos ganhos. A outra seleção classificada neste grupo foi a Suíça, que derrotou a Sérvia por 3x2 e terminou em segundo lugar, com 4 pontos ganhos. A Suíça, agora, vai enfrentar Portugal que terminou em primeiro no Grupo H. O jogo entre Suíça e Portugal, acontece na próxima terça-feira (6), às 4 da tarde. Apesar da vitória sobre o Brasil, gol marcado por Aboubakar, já nos acréscimos da segunda etapa, Camarões acabou eliminado da Copa.

Na próxima segunda-feira (5), às 16 horas (de Brasília), o Brasil enfrenta a Coréia do Sul, pela fase oitavas de final. O vencedor do confronto enfrentará nas quartas de final, o ganhador do duelo entre Japão e Croácia.

Variedades

SASSARICANDO

POR HÉRCULES MARCOS

Confira a agenda de eventos do J1 Diário deste final de semana!

CLUBES

GRUPO GINÁSTICO RIOCLARENSE – Neste sábado (3), partir das 20h no Salão Social tem Show com Camisa 10 ao vivo como atração principal da noite, enquanto o público aguarda a atração principal tem esquenta com DJ Samuca, Grupo Tem Fuzuê, DJ Gil e DJ Guetto, sócio não paga, mais informação 19.3522–3344 GG. Endereço: Rua 2, nº 941 entre as Av. 3 e 5 – Centro.

GRÊMIO RECREATIVO DA COMPANHIA PAULISTA – Aguardem. Na quarta (7) a partir das 20h, tem Concerto da Orquestra Sinfônica de Rio Claro, o "Cine Concerto"! No espetáculo você vai poder ouvir trilhas sonoras de grande sucesso, e ainda acompanhar trechos dos filmes no telão de cinema! Serão tocados temas de vários filmes, dentre eles, Piratas do Caribe, Jurassic Park, Gladiador, Titanic, Star Wars, filmes de faroeste, desenhos, entre muitos outros! Você não vai perder, vai? A realização desse evento é da Orquestra Sinfônica de Rio Claro através do Programa de Ação Cultural (PROAC), Prefeitura Municipal de Rio Claro, Secretaria Municipal de Cultura, e Secretaria de Cultura e Economia Criativa do Estado de São Paulo. Prefeitura de Rio Claro – SP, Embramaco NR, Grêmio Recreativo Cia Paulista TSA Som&luz Esperamos por você! Entrada 1k de alimento não perecível, mais informações 19.3522-7306 / 19.99491-2514. Endereço: Rua 9, nº 1.569 – Santa Cruz.

FLORIDIANA TÊNIS CLUBE – Neste sábado (3), a partir das 19h no Bar do Casarão tem música ao vivo com o Trio D'Anada. No domingo (4), a partir das 11h30 no Bar do Casarão tem almoço com música ao vivo com Carlinhos e Diogo, mais informações 19.99675-4327 Rafael, 19.99677-8984 Marciel e 19.3536-3343 Floridiana. Endereço: Av. 1JF, nº 400 – Jardim Floridiana.

SOCIEDADE BENEFICENTE VETERANOS – No domingo (4), a partir das 15h tem Tarde Dançante, com música ao vivo com Douglas & Davi, os ingressos custam homens R$14,00 e Mulheres R$ 12,00, sócios do Veteranos tem livre acesso com apresentação da carteirinha e recibo do mês Novembro/22. Reserve já sua mesa no valor de R$5,00, através do fone: 99687-2263. Traje esporte, outras informações 19.99996-6519. Endereço: Av. 8, nº 979, Santa Cruz.

SDD CIDADE NOVA – Neste sábado (3), das 20 às 00h tem "Baile Dançante" com música ao vivo com Paulo Ricardo & Banda. No domingo (4), das 18 às 22h tem Baile Dançante com música ao vivo com a Banda Sociu', mais informações: 19. 3532-4581 ou 19.99742-0192. Endereço: Rua 1, nº 1.542, entre Av. 8 e 10 – Centro.

Foto Rede Social

Yasmin Nascimento no Vitoria Eventos Restaurante

EVENTOS

COLEGIO PURÍSSIMO CORAÇÃO DE MARIA – Neste sábado (3) a partir das 19h30 no Salão Nobre do Colégio, o Coral Madrigal CorDaVoz apresenta o concerto 'Cantar o Cantar'. O concerto será uma homenagem aos 80 anos do cantor e compositor Gilberto Gil, completados em 2022. No repertório estarão sucessos de Gil arranjados especialmente para a ocasião, como Palco, Refazenda e Andar com Fé, entre outros, entrada Gratuita. Endereço: Rua 7 nº 881 – esquina da Av. 5 – Centro.

CASA DO PAPAI NOEL - No domingo (4) a partir das 16h tem abertura oficial da casa com música com Coral Natalino, Fanfarra da Escola Agrícola e Show com o grupo 80' Rock, além de distribuição de balas, pipoca, algodão doce, brinquedos infláveis e nos passeios de trenzinho tudo gratuito. O evento contara com praça de alimentação dos food trucks. A Casa do Papai Noel poderá ser visitada de segunda a sexta-feira, das 18 às 22 horas, e aos sábados e domingos, das 16 às 22 horas. Não haverá cobrança de ingresso. Endereço: Rua 1 com a Av. 7 próximo à praça da Estação - Centro

SOCIEDADE ITALIANA DE BENEFICÊNCIA DE RIO CLARO – Neste sábado (3) a partir das 19h30 tem "Concerto do advento" com a Banda Sinfônica dos Artistas Ferroviários, entrada gratuita. Endereço: Rua 4, nº 1.334 entre as Av. 4 e 6 – Centro

CASA DE CULTURA PAULO RODRIGUES – A Exposição "Arte Anos 90" trajetória de Olga Cristofoleti Faneco, continua aberta à visitação do público até o dia 17 de dezembro, sendo de segunda, terça e quarta das 13h às 17h, quintas e sexta das 13h às 21h e sábado e domingo das 9h às 13h, entrada gratuita. Endereço: Rua 4, nº 583 – Centro.

RIO CLARO NO CENÁRIO INTERNACIONAL – As lideranças de Rio Claro estão sendo convidadas para participar do Festival Conhecendo os ODS Latin America, que vai acontecer de 5 a 9 de dezembro em ambiente digital. Esse é o maior evento latino americano ligado à agenda 2030 da ONU. A Whirlpool está à frente desse evento, junto com a NTICS Projetos. E ainda vai ter um Hackathon, uma maratona de conhecimento para formar líderes locais. Entra agora e se inscreve porque é gratuito www.conhecendoosods.com.br/festival

MUSEU AMADOR BUENO DA VEIGA – Na próxima sexta (9) a partir das 19h30 tem Orquestra Filarmônica de Rio Claro, apresentando Cantata de Natal, com quase 100 integrantes dos corais infantis da Casa das Crianças e Escola Municipal Ângela Mônaco Perin Ayli. O evento acontece no Museu Amador Bueno da Veiga, Endereço: Av 2 nº 572 entre Ruas 6 e 7 – Centro.

CENTRO RURAL ESPORTIVO DE AJAPI – No domingo (4) a partir das 10h tem 1º Festival de Música Gospel, com premiação, para o 1º Lugar R$ 500, 2º Lugar 200 e o 3º 100, as inscrições são gratuita até esta sexta (2), entrada gratuita. Endereço: Av. Jose Lucas Rosa, S/N, Distrito de Ajapi

MERCADO MUNICIPAL – No domingo (4) das 9h às 13h tem 1º Feira de Antiguidades de Rio Claro, com música ao vivo, praça de alimentação com área coberta, entrada gratuita, mais informações 19.99774-6218. Endereço: Av. Visconde do Rio Claro com Ruas 8 e 9 – Centro.

BAILÃO DO ANANIAS – No domingo (4), a partir das 18h tem Baile dançante música ao vivo com ele Gilson Freitas, na Chácara Scatolin, vem dançar e se divertir, nesse dia entrada com Preço único R$ 15,00. Endereço: Av. 50, nº 2.030 - Parque Universitário.

BINGO DA ROSELI E DA AUGUSTA – Aguardem - No domingo 11 de dezembro, a partir das 14h, tem "Bingo" com Cartelão a R$ 15,00, na 1º Rodada R$ 300, 2º Rodada R$ 300, 3º Rodada R$ 500, 4º Rodada R$ 500, e na 5º R$ Rodada 3.000, haverá rodadas extas também, mais informações 19.9691-0829 Roseli e 19.98903-6197 Cristofer, entrada gratuita. Endereço: Centro Social Urbano da Zona Sul – Av. 25, esquina da Rua 17 – Estádio.

MANHÃ DE SERESTA – No domingo (4) das 11 às 13h o Grêmio Seresteiro realiza as Manhãs de Seresta na Sociedade Filarmônica, com a apresentadora e cantora Araci Stein com os cantores seresteiros Agostinho Parente, Marlene Margo, Valentin Silva, Vera Lúcia, João Trivelato, Getúlio e cantores convidados, acompanhados pelo excelente Grupo Regional. Uma ótima opção para suas manhãs de domingo. Você que não conhece vá conhecer e se divertir, passando horas agradáveis, dançando, ouvir músicas boas e curtir os amigos, esperamos você, entrada gratuita, mais informações 19.99758-7175. Av. 5 esquina com a rua 5.

CSU JOÃO REHDER NETTO – No domingo (4), a partir das 12h, tem almoço e música ao vivo com Duo Encantu`s com Juliany & Carlos, entrada gratuita. Endereço: Rua 11, nº 3.008 com as Av. 38 e 40 – Santana.

PAROQUIA NOSSA SENHORA APARECIDA – Neste sábado (3) a partir das 19h30 tem Cantada de Natal 2022, mais informações 19.2111- 5717/ 19.98129-7455. Endereço: Rua 2A, 349 entre as Av. 28 e 30 – Vila Aparecida.

CAPELA SANTA LUZIA – Neste sábado (3) e domingo (4), a partir das 19h, tem "Festa da Padroeira" com a sua tradicional Quermesse, salgados, coxinha, pastel, polenta, panqueca, cuscuz, batata frita, cachorro quente, lanches, doces, sorvete e jogo da roleta, todos dias de festa com música ao vivo, no sábado (3) quem estará animando a quermesse será a dupla Vovô e Netinho e no domingo (4) tem música ao vivo com o cantor Ronaldo, mais informações 19.98239-7558 Silvio. A quermesse prossegue no mês de dezembro nos dias 10, 11 e 13 o dia todo. A Capela tem como Pároco o Pe. Wanderley Calça. Endereço: Av. 22A, nº 1.169 em frente a UNESP – Bela Vista.

ESCOLA DE SAMBA UVA – No domingo (4), a partir das 18h, na sede da Verde e Branco tem Super Ensaio da Bateria da Fúria com participação especial da coirmã a Escola de Samba Samuca, mais informações 19.99856-1225 Fabia, entrada gratuita. Endereço: Rua 3A, nº 1155, Vila Martins.

VITORIA EVENTOS RESTAUTANTE – Neste sábado (3), a partir das 19h30 tem música ao vivo com a cantora Yasmin Nascimento, antigo Espetinho da 14. Endereço: Rua 14 n° 413 esquina da Av. 15 – Consolação.

MÚSICA

CHOPP & CIA. – Neste sábado (3), a partir das 20h tem música ao vivo com o cantor Orlando Rodrigues. No domingo (4), a partir das 20h tem música ao vivo com cantor Andrés Reche, mais informações 19.99210–9996. Endereço: Avenida 5, esquina com a Rua 2, - Centro.

BOTEQUIM PÉ DE CANA – Neste sábado (3), a partir das 21h tem música ao vivo com a dupla Matos & Felipe, mais informações 19.98160-8145 / 974161345/ 97417-4248. Endereço: Rua 14, nº 1.927, Jardim São Paulo.

POINT DA LAGOA – Neste sábado (3), a partir das 19h tem música ao vivo com cantor André Heller. No domingo (4), a partir das 16h tem música ao vivo com o Grupo Jeito Simples e Gripo Aroeira, mais informações 19.98121-7900, entrada gratuita. Endereço: Av. M 21, esquina com a rua M 17, Cervezão.

MADUREIRA BAR MUSIC – Neste sábado (3) a partir das 20h tem música ao vivo com a Banda Mix com as melhores da MPB e Pop Rock. O Madureira é o antigo Siricutico, um bar que oferece música boa e uma ótima gastronomia num só lugar. Vem pro Madú, mais informações 19.99677-2155. Endereço: Av. 2, entre Ruas 6 e 7 –Centro

PARADISE BEACH SPORTS – Neste sábado (3), a partir das 17h tem música ao vivo com Art Silo, DJ Deh e show com a cantora Paula Mally. No domingo (4) a partir das 18h tem música ao vivo com o Grupo Tem Fuzuê, o cantor Charles Douglas e o cantor Felipe Boronha. Endereço: Av. 1 - IE, nº 267 – Distrito Industrial.

SALOON COUNTRY MUSIC – Neste sábado (3), a partir das 23h tem música ao vivo com ele Gilson Freitas. Endereço: Av. 14, nº 2.041, Jardim. São Paulo.

CAPITÃO GRILL & ALMIRANTE PUB – Neste sábado (3), a partir das 20h, tem "Balada Sertaneja" com música ao vivo com a dupla Julia & Beatriz, a casa oferece ótima gastronomia e excelentes drinks, vá conferir, mais informações 19.08285-9793. Endereço: Rua José Felício Castelano nº 1811 – Jardim América.

BIERTEMPEL – Neste sábado (3), a partir das 18h30 tem música ao vivo como cantor SEME com o melhor do Rock e Pop. A casa conta com a melhor da cerveja artesanal, lanches, porções deliciosas e música ao vivo nos finais de semana, mais informações 19.99998–4534. Endereço: Rua 24, nº 2.011 - Jardim São Paulo.

ESPAÇO1 SNOOKER BAR – Neste sábado (3), a partir das 22h tem música ao vivo com a dupla Jothinha & Guara. A casa convida você conhecer e vir jogar uma sinuquinha, com o melhor chopp da região e deliciosas porções num ambiente tranquilo e seguro para você se divertir com seus amigos e amigas e curtir música boa, mais informações 19.99812-5394.Endereço: Rua 1, nº 839, entre as Av. 5 e 7, Centro.

VILA DO CHOPP – Neste sábado (3), a partir da 21h tem música ao vivo com a Banda Los Corleones. No domingo (4), a partir da 19h tem música ao vivo com a cantora Paula Mally, mais informações 19.97409 - 9632. Endereço: Av. 42, nº 222, atrás do Lago Azul - Vila Operaria.

SUJINHO'S BAR – Neste sábado (3) a partir das 20h tem música ao vivo com Durval Blues. No domingo (4), partir das 20h tem música ao vivo com tem música ao vivo Tributo RHCP. Endereço: Av. 24A, nº 75, esquina com a Rua 12B nº 1.096 – Bela Vista.

SR.BOTECO PETISCARIA – Neste sábado (3), a partir das 15h, tem 1º Samba de Roda de Rua, com serviço de bar completo. Rua 6A, nº 797 com Av. 38A – Vila Alemã.

SEO PACHECO – Neste sábado (3), a partir das 19h30 tem música ao vivo com o Andrés Reche, cerveja gelada, boa música e boas companhias, mais informações 19.97417-9472. Endereço: Av. Presidente Kennedy, nº 601,

PARIS 32 CONVENIÊNCIA – Neste sábado (3), a partir das 19h, tem música ao vivo com Musical Xeque Mate com o melhor do Flashback. Endereço: Av. 32, anexo ao Posto de Gasolina Mackey.

TROPICÁLIA – Neste sábado (3), a partir das 19h tem música ao vivo com Forró Di Casa, com serviço de bar completo, mais informações 19.99892-8108. Endereço: Av. 42A, nº 328 esquina da Rua 6A – Vila Alemã.

SKINA DRINKS – Neste sábado (3), a partir das 19h, tem música ao vivo com Sensação do Piseiro. Endereço: Rua 27, nº 140 com a Av. 50 – Santa Eliza.

CANECA DOCE – No domingo (4), a partir das 14h30 tem música ao vivo com o Grupo Chega Mais com o melhor do Samba de Raiz. Endereço: Av. 1 nº 519 – Jardim Novo 1

BAILÃO SERTANEJO – No domingo (4), a partir das 17h, tem música ao vivo com Zezinho do Nordeste, com serviço bar completo. Endereço: Rua M15 com Av. M23 – Jardim Cervezão.

MALADOS BAR – Neste sábado (3), a partir das 20h tem música ao vivo com o cantor Willian Rocha com o melhor do Sertanejo, mais informações 19.99867-4060. Endereço: Rua 1JSP nº 39, com as Av. 26 e 28 – Jardim São Paulo II.

RECANTO NORDESTINO – No domingo (4), a partir das 13h tem música ao vivo com Sensação do Piseiro, com serviço de bar completo. Endereço: Av. 11 nº 720 ao lado do Posto de Gasolina - Ajapi.

ALMEIDA BAR – Neste sábado (3), a partir das 13h tem música ao vivo com Sensação do Piseiro. Endereço: Av. 3 nº 796 entre Ruas 12 e 13 – Jardim das Palmeiras.

BAR DO ZÉ AMORIM – Neste sábado (3), a partir 18h tem música ao vivo com o cantor Fabiano Silva. Endereço: Av. 54, nº 2.669 com a Rua 27 – Jardim Paulista 2.

BAR DO ZÉ BOIA – Neste sábado (3), a partir 16h tem música ao vivo com a cantora Edite Cassiano. Endereço: Av. 64, nº 911 entre as Ruas 18 e 19 – Parque Universitário.

BAR DA LOIRA – Neste sábado (3), a partir das 22h tem música ao vivo com Kabeludo do Forró, com serviço de bar completo. Endereço: Rua 1, nº .620 entre as Av. 10 e 12 – Centro.

SANTO GIRO – Neste sábado (3), a partir das 19h00 tem música eletrônica com o DJ Addrianno. Endereço: Rua 2, esquina com a Avenida 7 – Centro

LA SE7E – Neste sábado (3), a partir das 23h, tem música eletrônica com os DJ Lua, DJ Da Tropa e DJ Lion Drop, mais informações 19.99706-1985. Proibida a entrada de menores de 18 anos. Endereço: Avenida 14, nº 2.121 – Jardim São Paulo.

JOAQUINA LOUNGE BAR – Neste sábado (3), a partir das 23h, tem "Festiva do Pijama" com música eletrônica com os DJ JC Hernandes e DJ Cris Negrini, mais informações 19.3557-7151. Endereço: Rua 14, nº 2486 – Jardim São Paulo.

REGIÃO

SANTA GERTRUDES

BUTECO CHEGA MAIS – Neste sábado (3), a partir das 18h30 tem música ao vivo com Janny Araújo & Chiquinho dos Teclados. Endereço: Av. Dona Inácia Prince Rodrigues nº 12 – Bom Sucesso - Santa Gertrudes.

CORDEIRÓPOLIS

CLUBE PRINCESA ISABEL – Neste sábado (3), a partir das 21h tem Baile Dançante com música ao vivo com o cantor Alex Sander. Endereço: Rua José Moreira nº 35 – Centro – Cordeirópolis.

RESTAURANTE CASCALHO – Neste sábado (3), a partir das 10h, tem Noite da Picanha com música ao vivo com o cantor Vanderlei Viola, mais informações 19.3546-8898 e 1999720-4825. Endereço: Rodovia Constantine Peruche, km 159 – Cascalho – Cordeirópolis.

ÁRIES (23/3 A 20/4)

A semana terminará com prazeres e sintonia com a sabedoria espiritual. Alargue horizontes, marque presença nas redes e confie no futuro. Perspectivas positivas na carreira e cumplicidade no amor desenharão um panorama otimista. Aproveite o fim do dia para viajar, ou curtir uma programação cultural, criar planos para a vida íntima e trocar ideias com amigos.

TOURO (21/4 A 20/5)

Clima íntimo, privacidade e mergulho nas emoções inspirarão o amor. Bom momento para planejar mudanças e criar estratégias de trabalho. Respostas existenciais e metas mais altas na carreira também entrarão no menu. Termine a semana com empatia e confiança nas relações. Viajar em ótima companhia será tudo de bom. Notícias de longe darão no que pensar.

GÊMEOS (21/5 A 20/6)

Lindo momento no amor. Amplie o diálogo com o par, planeje uma viagem com antecedência e comece uma nova fase na vida íntima, com cumplicidade, confiança e apoio mútuo. Bom momento também para ampliar a participação social e aproximar amizades que andavam distantes. Trabalho com atitude e poder. Impulsione a carreira com novo projeto.

CÂNCER (21/6 A 21/7)

Fortaleça a posição no trabalho e comece uma fase de maior liderança. A semana terminará com sucesso nos empreendimentos, segurança e reconhecimento profissional. Encerre o dia com uma viagem e garanta momentos deliciosos de relaxamento perto da natureza, na companhia de pessoas queridas. Se estiver só, tudo aberto para iniciar uma relação especial.

LEÃO (22/7 A 22/8)

Prazer e entusiasmo estarão de volta! Comece atividades gostosas, brinque com os filhos, ou embarque em uma aventura. Amor com mais segurança e paixão. Se estiver só, novo envolvimento poderá resultar em casamento. Padrões de relação, planos para o futuro e rotina estarão em plena transformação. Inove o trabalho, aprofunde vínculos e decida projetos com a família.

VIRGEM (23/8 A 22/9)

Resgates do passado, conversas num tom profundo com a família e lembranças gostosas anunciam um dia de muitas emoções. Resolva pendências, arrume a casa e organize documentos antigos. Bom também para se desfazer de coisas sem uso e dar maior praticidade ao cotidiano. A semana terminará com mais conforto, carinho e segurança.

LIBRA (23/9 A 22/10)

Amplie comunicações, contatos, circule nas redes, brilhe nas reuniões de trabalho e firme sua posição. A semana terminará com conversas motivadoras e segurança nas relações. Conte com sorte nos negócios e conquistas financeiras. Aproveite para aproximar irmãos, unir a família e curtir um clima íntimo e aconchegante. Expresse os sentimentos e aprofunde vínculos especiais.

ESCORPIÃO (23/10 A 21/11)

Termine a semana com ótimas notícias na área financeira. Você poderá aprovar um orçamento, firmar um contrato de trabalho ou encontrar investimentos mais atraentes. Organize o orçamento e faça boas aquisições. Período favorável para compras, vendas e transações comerciais. Amor com mais atitude e poder de conquista. Tome a iniciativa nas relações e renove os sentimentos.

SAGITÁRIO (22/11 A 21/12)

Vários planetas em seu signo iluminarão caminhos de maior realização pessoal e decisões de vida. Você poderá aumentar o poder financeiro e o patrimônio. Transações imobiliárias ou negócios em família terão andamento positivo. Novos projetos ganharão impulso. Amor com estabilidade, entendimento e soma de forças. Comece novo ciclo e realize os sonhos!

CAPRICÓRNIO (22/12 A 20/1)

Diminua a velocidade e dê atenção aos sonhos. Momento de finalizar um longo ciclo e fortalecer as bases afetivas. Encerre velhos conflitos e alimente a alma com sentimentos positivos. A fase trará autoconhecimento, sintonia com a espiritualidade e expansão da consciência. Aprofunde amizades. Cuide da beleza, mude o visual e revele seus encantos.

AQUÁRIO (21/1 A 19/2)

A vida social ficará mais gostosa. A semana terminará com conversas animadas, novas amizades e conquistas na carreira. Fortaleça a posição na equipe e pense coletivamente. Atividades em grupo ganharão uma dose maior de entusiasmo. Bom também para explorar um ambiente diferente e ampliar sua rede. Expectativas no amor. Reestruturações pela frente!

PEIXES (20/2 A 20/3)

Assuma posição de maior destaque profissional e determine metas mais altas na carreira. A semana terminará com sucesso, projeção e maior popularidade. Algo maior se desenhará para o futuro. Espere por mais estabilidade na área financeira e no amor. Bom momento para decidir viagem com amigos e aprofundar relações. Novas conexões abrirão portas. Firme parcerias.

MUNDO ESTRANHO
Animação – Livre – Duração: 100 min
Sala 1: 3D – Dublado
Qui., Ter., Qua.: 16h20 – 18h40
Sáb., Dom., Feriado: 14h – 16h05
Sex., Seg.: 18h40
Sala 2: 2D – Dublado
Qui., Ter., Qua.: 15h – 17h
Sáb., Dom., Feriado: 15h – 17h
Sala 3: 2D – Dublado
Sáb., Dom., Feriado: 14h20

PANTERA NEGRA: WAKANDA PARA SEMPRE
Ação/Aventura – 12 anos – Duração: 160 min
Sala 1: 3D – Dublado
Qui., Sex., Seg., Ter., Qua.: 20h45 - Sáb., Dom., Feriado: 20h45
Sala 3: 2D – Dublado - Qui., Ter., Qua.: 16h30 – 19h40 - Sáb., Dom., Feriado: 16h30 – 19h40
Sex., Seg.: 19h40
Sala 5: 2D – Dublado - Sáb., Dom., Feriado: 14h20

ADÃO NEGRO
Ação – 14 anos – Duração: 125 min
Sala 1: 2D – Dublado - Sáb., Dom.: 18h10

NOITE INFELIZ
Ação/Comédia – 16 anos – Duração: 105 min
Sala 2: 2D – Dublado
Qui., Sex., Seg., Ter., Qua.: 19h05 – 21h20
Sáb., Dom., Feriado: 19h05 – 21h20
Sala 5: 2D – Dublado
Qui., Ter., Qua.: 17h30
Sáb., Dom., Feriado: 17h30

TUBARÃO: MAR DE SANGUE
Suspense – 16 anos – Duração: 85 min
Sala 4: 2D – Dublado - Qui., Ter., Qua.: 15h20 – 19h30 - Sáb., Dom., Feriado: 15h20 – 19h30
Sex., Seg.: 19h30

A MALDIÇÃO DO QUARTO 203
Terror – 14 anos – Duração: 105 min
Sala 4: 2D – Dublado
Qui., Ter., Qua.: 17h15 – 21h30
Sáb., Dom., Feriado: 17h15 – 21h30
Sex., Seg.: 21h30

CREPÚSCULO
Aventura/Romance – 12 anos – Duração: 120 min
Sala 5: 2D – Legendado - Qui., Sex., Seg., Ter., Qua.: 20h - Sáb., Dom., Feriado: 20h

RESUMO DAS NOVELAS

MAR DO SERTÃO
José começa a desconfiar de Laura. Candoca abriga José em sua casa. Xaviera descobre que Márcio e Laura se uniram contra José. Anita deduz que Candoca e José se casarão na igreja da pastora Dagmar. Padre Zezo questiona Dagmar sobre a união de Candoca, e a pastora sugere realizar uma cerimônia ecumênica. Cira e Márcio ficam juntos. José pede ajuda a Timbó para reconstruir a casa de Daomé. Tertulinho implora para que o Coronel acorde.

CARA E CORAGEM
Ítalo não consegue impedir Clarice de ir ao encontro com as mulheres. Duarte conta para Rebeca como conheceu Danilo. Margareth fica tensa com a imposição de Alexei. Andréa revela que descobriu que Célia não é a mãe biológica de Rebeca. Alexei insinua uma ameaça contra a vida de Clarice, na frente de Danilo e Regina. Rebeca afirma a Célia que não voltará com Danilo. Regina sugere que Martha e Clarice sofram um acidente, e Danilo gosta da ideia. Clarice combina de Margareth ser sua espiã dentro da SG. Duarte conta animado o plano de Rebeca para Jéssica. Pat aceita sair com Rômulo, e Moa fica furioso. Olívia comenta que quer ter outro filho, e Alfredo fica tenso. Rebeca decide procurar algum documento que incrimine Danilo em sua casa. Regina pede que Alexei tire Martha e Clarice de sua vida. Danilo encontra Rebeca em sua casa.

TRAVESSIA
Rudá diz a Guida que Moretti bateu em Oto por causa de uma mulher chamada Brisa. Brisa sente quando Tonho demonstra preferência pelos recursos disponíveis na casa de Guerra. Moretti dá falta de sua arma que estava na gaveta. Guida disfarça e entrega a arma de Moretti para Inácia esconder. Leonor se surpreende ao saber que Oto conhece Caíque. Caíque conta a Leonor que Oto se meteu em complicações antes de aceitar o convite de Moretti para morar em Portugal. Stenio diz a Oto que precisa falar com ele com urgência. Brisa fica sabendo por Flora que a perícia psicológica será feita na sua casa. Tonho fica extasiado ao conhecer Haroldo. Theo pensa em vender a camisa que ganhou de Laís para um amigo da escola. Stenio manda Oto se afastar de Brisa.

PALAVRAS CRUZADAS DIRETAS

www.coquetel.com.br © Revistas COQUETEL

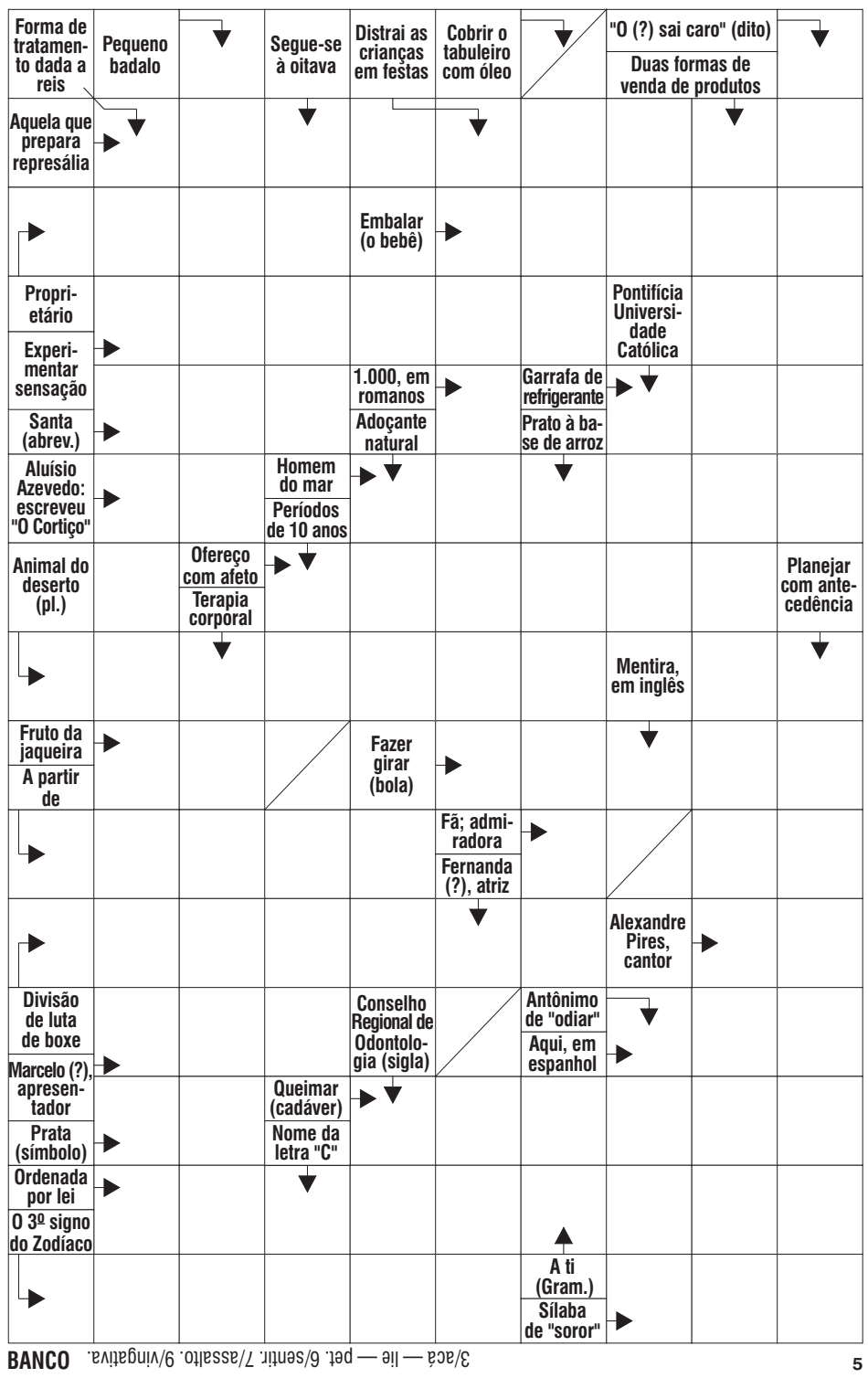

BANCO 3/acá — Ile — pet. 6/sentir. 7/assalto. 9/vingativa.

5

Solução

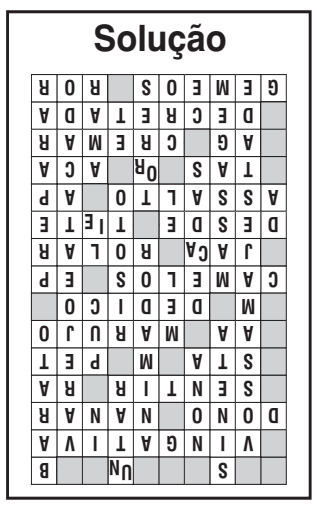

CLASSIFICADOS

EMPREGOS IMÓVEIS VEÍCULOS GERAL SERVIÇOS

ALIMENTAÇÃO

TORTAS / DOCES / SALGADOS
ROCAMBOLES: frango c/ catupiry, presunto, queijo, calabresa, esfiha, lasanha, maionese light, cuscuz (frango, sardinha), panquecas, várias carnes recheadas, ROCAMBOLE DOCE, etc. Tudo feito c/ óleo girassol, Molico desnatado, Sal Marinho, etc. Ac/ encomendas p/festas em geral. 3534-0245 AUGUSTA. (002575)

APTO. ALUGA-SE

QUITINETE MARROCOS
Santana e Vila Alemã (Próximo Unesp), 2 dorms, garagem. 3534-9550/ 9.8171-0010. (002577)

APTO. VENDE-SE

VENDO APARTAMENTO
VENDO AP. RES. JARDIM PAULISTA, 2 QUARTOS, 1 BANHEIRO, ARMARIOS PLANEJADOS, SALA DOIS AMBIENTES, GARAGEM COBERTA, TTRATAR EM 19 981281665 (PROPIETARIO) (002570)

AULAS E CURSOS

SALÃO ESCOLA BELINHA
COIFFEUR. Estamos com as matrículas abertas para o ano 2022. As matrículas feitas até 30 de novembro terá o desconto de 20% para 2022. Técnicas novas e precisas para o ensino de cabeleireiros, método de cortes atualizados, também temos aperfeiçoamentos e cursos só de cortes. Endereço: Av. 08 nº 520 Ruas 05 e 06 Centro. F: 3524-7605 e 9.9709-8389. (002581)

BELEZA E SAÚDE

ATENÇÃO: A BELINHA
CABELEIREIROS, está com atendimento no salão somente com hora marcada. Nosso atendimento é técnico e atualizado em qualquer procedimento capilar. Venha nos conhecer! Av. 08 nº 520 Ruas 05 e 06 Centro. F: 3524-7605 e 9.9709-8384. (002582)

QUER VENDER?
19. 3524-3122

CASAS ALUGA-SE

ALUGO CASA
1 DORMITORIO, SALA, COZINHA, WC E QUINTAL. CRESCI 58060 F: 35233201/997199466 (002587)

FESTAS E EVENTOS

ALUGO CHÁCARA P / FESTAS
Com piscina, churrasqueira, campo de futebol, vôlei de areia. Ligue: 3534-7842 / 3524-4054. (002583)

GERAIS

LEILÃO DE CENTAVOS
LANÇAMENTO 07/12/22 COMPRE AGORA SEUS LANCES WWW.LANCESRC.COM.BR (002571)

ESTERCO DE VACAS
Entrega domicílio. 3533-8645 / 9.9749-2850 Whatts. (002572)

TERRA PREPARADA
Vasos e Jardins. F:3533-8645 / 9.9749-2850. (002573)

DINHEIRO
Crédito Pessoal; Financiamento de Veículos; Emprestimo p/ aposentados do INSS. CITY CRED- Rua 2, 1021. 3524-6384. (002578)

ÓLEO DE COZINHA
Na pia nem pensar... Óleo usado é para reciclar! Verde Resíduos. F: (19)3527-1125. (002579)

ALUGO BARRACÃO ZINHO
OTIMO PARA IGREJA, ETC.RUA 26, SANTA ELIZA FONE: (19)971127992 (002585)

VENDE-SE FRITADEIRA
FRITADEIRA DE BATATA, SEMI INDUSTRIAL FONE: (19) 971127992 (002586)

ALUGO BARRACÃO
COM 250 M 2, EXCELENTE PONTO, NO JD. SÃO PAULO. CRESCI 58060F= 35233201/ 997199466 (002588)

MOTOS

MOTOS PEÇAS 14
Tudo p/ sua moto. Oficina especializada em Multimarcas, Box rápido e revisão completa. Disk resgate F: (19) 3534-4499 / Watts (19) 7418-7035. (002580)

detran.sp

www.leiloaria.com.br

EDITAL DE LEILÃO Nº 028/2022

O **DEPARTAMENTO ESTADUAL DE TRÂNSITO DE SÃO PAULO – DETRAN-SP**, em **conformidade com o disposto na Lei Federal nº 9.503, de 23 de setembro de 1997 e alterações, Decreto Federal nº 1.305 de 09 de novembro de 1994 e Portaria DETRAN nº1.215 de 24 de junho de 2014, torna público que será realizado o Leilão Público de veículos apreendidos por infração de trânsito, sendo o evento regido pela Lei Federal nº 8.666 de 21 de junho de 1993 e alterações, Portaria DETRAN nº 938 de 24 de maio de 2006 e alterações, e Decreto Federal 21.981/32 e alterações, Lei Estadual nº 15.911, de 29 de setembro de 2015 e alterações.**

1. Estabelecimento de regras para a alienação pela melhor oferta individual, no estado em que se encontram, dos veículos removidos e apreendidos e sob tutela do DETRAN- SP, nos pátios dos municípios de **ANDRADINA/SP,PEREIRA BARRETO/SP, ILHA SOLTEIRA/SP, AURIFLAMA/SP** e **GENERAL SALGADO/SP**, discriminados individualmente no ANEXO ÚNICO no endereço eletrônico: https://www.detran.sp.gov.br/wps/portal/portaldetran/detran/legislacao/leiloes, no qual também constará a sua classificação conforme a Portaria DETRAN nº 1.215/2014 (com direito a documento, fim de vida útil para desmonte). Os veículos relacionados para leilão, nas modalidades com direito a documento, fim de vida útil para desmonte, serão denominado como "lotes" e serão alienados individualmente.

1.1. Os veículos classificados como "sucata veicular para reciclagem" serão vendidos por peso grupados por tipo ou por local de armazenamento, formando lote de veículos.

2. A hasta pública será conduzida e levada a efeito pela Leiloeira Oficial **MARIA LUCIA DE SOUSA TRIPOLONI**, matriculado na **JUCESP** sob o número **1254**, devidamente designado pelo DETRAN-SP que se incumbirá de desenvolver o procedimento nos dias, horário e locais conforme estabelecido neste Edital de Leilão.

2.1. O Leilão será realizado na forma ON-LINE pelo endereço eletrônico WWW. leiloaria.com.br no dia **06/12/2022**, com abertura dos lances no dia 30/11/2022 às 10:00 horas e fechamento no dia 06/12/2022 às 10:00 horas.

2.2. Os lotes não arrematados na modalidade com direito à documentação mesmo após o repasse serão vendidos sem direito à documentação no mesmo pregão ou no dia 07/12/2022.

2.3. É assegurado a todo interessado o direito de inspecionar, visualmente, todos os veículos automotores, nos dias e horários indicados na Cláusula Terceira, subitem 3.2.1, pelo que ninguém poderá, posteriormente, alegar qualquer desconhecimento do estado de conservação dos bens, objetos do presente leilão.

2.3.1. A visita ao **PÁTIO DE RECOLHIMENTO REBOCAR, localizado na R. Vicente Char, 1113 - Jardim Santa Cecilia, no município de ANDRADINA/SP, CEP.:16902-010, no PÁTIO DE RECOLHIMENTO SOS CAJU, localizado na RUA SHIGUERO TAKANO, 4439, PEREIRA BARRETO/SP, CEP:15370-000, no PÁTIO DE RECOLHIMENTO 2 IRMÃOS, localizado na RUA RIO TAPAJÓS, 202, ILHA SOLTEIRA- SP, CEP:15385-000, no PÁTIO DE RECOLHIMENTO OFICINA CAJU, localizado na SPA 565/310 - Via de Acesso Arthur Fornazari Neto, 545-691, Auriflama - SP, CEP:15350-000 e no PÁTIO DE RECOLHIMENTO GUINCHO SANTA RITA, localizado na RUA JOÃO MARTINELI, 351-NOVA GENERAL, GENERAL SALGADO-SP, CEP.:15.300-000,** para inspeção visual dos veículos, poderá ser feita pelos interessados no horário das 08:30 às 11:00 e das 13:30 às 16:30, nos dias 05 e 06 de dezembro de 2022.

3. Poderão inscrever-se para habilitação às aquisições em leilão de veículo na modalidade "com direito a documento" pessoas físicas, maiores de 18 anos ou pessoas jurídicas e na modalidade "em fim de vida útil para desmonte" apenas pessoas jurídicas devidamente credenciadas no DETRAN-SP.

3.1. O lote não arrematado será devolvido ao acervo para ser novamente apregoado pelo leiloeiro oficial no mesmo evento, imediatamente após o pregão do último lote constante do anexo único deste edital.

3.1.1. O veículo relacionado "com direito à documentação", não arrematado na hasta pública, mesmo após o repasse, passará a compor o último lote de veículos relacionados "sem direito à documentação".

3.2. Os lotes serão ofertados para pagamento à vista.

3.2.1. O arrematante deverá efetuar o pagamento do arremate na forma estabelecida pelo DETRAN-SP em conjunto com o leiloeiro.

3.2.2. A título de comissão do leiloeiro, o arrematante deverá efetuar o pagamento do valor de 5%, calculado sobre o valor total do preço ofertado na forma estabelecida pelo leiloeiro.

3.2.3. Além do valor do arremate, o arrematante arcará com o custo proveniente da taxa de preparação de leilão instituída pala Lei nº 15.911, de 29 de setembro de 2015 no valor equivalente à 7,75 UFESP'S, de acordo com o valor fixado para o ano, e que será acrescido no boleto.

3.3. Liberação do Veículo: Por segurança interna (colaboradores e bens próprios e de terceiros) do Pátio onde os veículos se encontram apreendidos, cada Lote, motos, caminhões e em especial automóveis e utilitários, deverá ser removido com equipamento e operador capacitado.

4. A Nota de Venda somente será entregue após o pagamento integral do preço do lote e encargo, conforme estabelecido

4.1. Os veículos leiloados "com direito a documento" somente serão liberados aos arrematantes após o registro da comunicação de venda nos prontuários dos veículos em seus nomes e realizada a desvinculação dos débitos.

4.1.1. O arrematante será obrigado, nos termos da legislação de trânsito vigente, a promover a transferência do veículo arrematado, obedecido o prazo de 30 (trinta) dias, contados da data constante da Nota de Venda ou sua atualização realizada pela Comissão de leilão, e atendidas às demais exigências legais (art. 123 da Lei Federal nº
9.503 de 23 de setembro de 1997).

4.1.2. Os veículos com direito à documentação serão leiloados e entregues no estado em que se encontram, sendo de inteira responsabilidade do arrematante a sua regularização, conforme legislação vigente.

4.1.3. As despesas decorrentes da transferência do veículo, como taxas de transferência, licenciamento e vistoria de identificação veicular, serão de responsabilidade do adquirente.A existência de qualquer dúvida sobre o procedimento do leilão procurar o escritório do leiloeiro para que essas sejam sanadas.

4.1.4. As desvinculações de eventuais tributos (Taxas e IPVA) e multas incidentes sobre o veículo anteriores à data do leilão ocorrerão no prazo de 120 dias. Os demais lotes vendidos com documento, que não possuem débitos para serem desvinculados, deverão estar livres para transferência de propriedade no prazo de até 120 dias da data da realização do leilão.

4.1.5. O veículo arrematado "com direito a documento" poderá voltar a circular, desde que o arrematante tome todas as providências necessárias, no prazo e forma exigidos no Código de Trânsito Brasileiro, para colocá-lo novamente em circulação.

4.2. Os veículos leiloados "sem direito à documentação" serão retirados no pátio onde estarão disponíveis as respectivas Notas de Venda após terem a numeração do chassi descaracterizada, permanecendo somente os quatro últimos números, e as placas retiradas, cortadas e entregues na Unidade de Atendimento.

4.2.1. O arrematante assinará a Certidão de Entrega do lote ficando as despesas com a retirada do PÁTIO e transporte do veículo arrematado de responsabilidade exclusiva do arrematante.

4.2.2. O procedimentos de descaracterização do número do chassi, retirada e recorte das placas e Certidão de entrega serão de responsabilidade do leiloeiro e do responsável pelo pátio de apreensão, com confirmação mediante fotos digitais; o CD contendo essas fotos e as Certidões de Entrega deverão ser encaminhadas à Unidade que realizou o leilão para devida "Baixa Permanente do veículo".

4.3. Será cobrada taxa de estadia de veículo não retirado do pátio após o prazo de 30 (trinta) dias contados da emissão da nota de venda ou da sua atualização realizada pela Comissão de Leilão, por inércia do arrematante.

4.4. Decorrido o prazo de 60 dias, contados da data de recebimento da Nota de Venda, sem que o arrematante tenha providenciado, ou ao menos agendado por desídia, a retirada lote do PÁTIO, será considerado desistente e perderá em favor do Estado de São Paulo o valor integral pago pela arrematação, a comissão do leiloeiro oficial, bem como o direito à adjudicação do lote arrematado, que permanecerá sob a custódia do Estado de São Paulo para ser leiloado em outra oportunidade.O participante que desistir do arremate e não efetuar o pagamento do lote estará sujeito ao descredenciamento junto ao leiloeiro responsável pela hasta.

4.5. Os lotes de veículos para reciclagem deverão obedecer ao disposto na Portaria DETRAN.SP nº 1.215/2014 e alterações em relação ao processo de descontaminação e reciclagem.

5. A participação de qualquer interessado no leilão implica no conhecimento e plena e irretratável aceitação dos termos e condições constantes do presente edital e de seus anexos.

6. Qualquer um dos lotes, indicados no ANEXO ÚNICO deste EDITAL, poderá ser excluído do leilão caso haja eventual cadastramento de bloqueio de transferência ou ordem judicial superveniente à publicação do EDITAL. Mesmo após a realização do LEILÃO, os lotes que receberem restrição judicial ou policial também poderão ser excluídos e os valores pagos nos arremates devidamente devolvidos.

7. Todos os licitantes que participarem do leilão estarão sujeitos às penalidades previstas na Lei Federal nº 8.666 de 21 de junho de 1993, sem prejuízo de outras penalidades previstas em leis específicas.

8. Impugnações ao Edital de Leilão deverão ser apresentadas por escrito e deverão ser dirigidas à Diretoria de Educação para o Trânsito e Fiscalização, por intermédio da Comissão de Leilão, no prazo e em conformidade com o previsto nos parágrafos 1º e 2º do Art. 41 da Lei Federal nº 8.666, de 21 de junho de 1993.

9. Cópias deste EDITAL poderão ser acessadas e baixadas pelos interessados através do site www.detran.sp.gov.br; informações adicionais poderão ser obtidas diretamente com a Comissão de Leilão do DETRAN-SP na Rua Boa Vista nº 209, 5º andar, Centro, São Paulo-SP, nos dias úteis no horário das 09h às 17h de segunda-feira à sexta-feira.

10. Os casos omissos serão resolvidos pela Comissão de Leilão responsável pela hasta pública.

SERVIÇOS

LÉO RASPA TACOS
Restauração de piso de madeira. F: / 99767-7296 e 997356766. (002574)

NÃO RECEBEU SEU JORNAL, LIGUE:
3524.3122

AGENDAMENTO DO INSS
Anexamos docs. no INSS, Imposto de Renda. Nos procure! Ajudaremos você. F:3557-2865/3557-7706 PREVIDENCE. (002576)

TRANSPORTES

ATENÇÃO PEQUENOS FRETE
Fones: 3523-7240 / 99665-4256 / WatsApp: 98289-3470. (002584)

OBITUÁRIO - MEMÓRIAS - SERVIÇOS

Orações

ORAÇÃO A NOSSA SENHORA DO DESTERRO
Ó Bem Aventurada Virgem Maria, Mãe de Nosso Senhor JESUS CRISTO, Rainha do Céu e da Terra, advogada dos pecadores, auxiliadora dos cristãos, desterradoras das indigências, das calamidades, dos inimigos corporais e espirituais, dos maus pensamentos, das cenas terríveis do dia do juizo, das pragas, das bruxarias, dos malfeitores, ladrões, arrombadores, assaltantes e assasinos. Minha Amada Mãe, eu prostado agora aos Vossos pés, cheio de arrependimento das minhas pesadas culpas, por Vosso intermédio, peço perdão ao bondoso Deus. Rogai ao Vosso Divino Jesus, por nossas famílias, para que Ele desterre de nossas vidas todos estes males, nos enriqueça de Sua Divina graça e Misericórdia. Cobri-nos com Vosso manto maternal e desterrai de todos nós os males e maldições, e em especial, atenda o pedido que lhe faço agora. (peça a graça que deseja). Afugentai de nós a peste e os desassossegados. Possamos por Vosso intermédio obter a cura de todas as doenças, encontrar as portas do Céu abertas e sermos felizes por toda a eternidade. Amém. Rezar 7 Pai Nosso, 7 Ave Maria e 1 Credo ao Sagrado Coração de de Jesus e pelas 7 dores de Maria Santissima. Agradeço por uma graça alcançada.

ORAÇÃO PARA EMAGRECER
Chico Xavier. Quarta Feira pela manhã, coloque em meio copo de água, os grãos de arroz cru, respectivos á quantidade de quilos que se deseja perder. A noite beba a agua deixando os grãos de arroz no copo, complete-o com água. Quinta feira pela manhã, beba a agua juntamente com os grãos de arroz em jejum.

CONVERSE COM JESUS
Todo os dias, durante 9 dias, orar: Meu Jesus, em vós depositei toda minha confiança. Vós sabeis de tudo Pai, Senhor do Universo, sois o Rei dos Reis, vós que fizestes paralíticos andar, morto voltar a viver, o leproso sarar, vós que vedes minhas angústias, as minhas lágrimas, bem sabeis, divino Amigo, como preciso alcançar de vós esta graça (pede-se a graça com fé). Mestre me dá ânimo e alegria para viver. Só de vós espero com fé e confiança (pede-se a graça com fé). Fazei, divino Jesus, que antes de terminar esta conversa que terei convosco 9 dias, e alcance esta graça com fé. Ilumina todos os dias o amanhecer e testemunhe nossa confiança em vós, cada vez mais aumente minha fé por graças alcançadas. Agradeço de coração. Leia o Salmo 38 3 vezes ao dia, durante 3 dias. Publique no 3º dia e observe o que acontece no 4º dia.

ORAÇÃO A NOSSA SENHORA APARECIDA
Vós que nos amais e nos guiais todos os dias. Vós que sois a mais belas das Mães a quem amo com todo o coração, eu Vos peço mais uma vez que me ajudes a alcançar essa Graça, por mais dura que ela seja (pede-se a graça). Sei que vós me ajudareis e me acompanhareis sempre, até a hora da minha morte. Amém! (reza-se 1 Pai Nosso e 1 Ave Maria. Faz- se 3 dias seguidos esta oração. No 4º dia publique no jornal. E então se alcançará a Graça solicitada por mais difícil que seja).

ORAÇÃO AO TRÊS ANJOS PROTETORES.
(Gabriel, Miguel e Rafael) Se você estiver em dificuldade seja ela qual for. Durante 3 dias pegue um prato, acenda 3 velas, coloque um pouco de água e açúcar e coloque o prato em um lugar mais alto que sua cabeça. Ofereça aos 3 Anjos Protetores. Faça o pedido e em 3 dias você alcançará a graça. Mande publicar no 3º dia e veja o que acontece no 4º dia. Obrigado(a) aos 3 Anjos Protetores.

PRESERVE A NATUREZA - PLANTE UMA ÁRVORE

ANTONIO CARLOS PICCOLO
CORRETOR DE IMÓVEIS
CRECI 11.549
Rua 9, 948 - Centro - CEP 13.500.145
Fone (19)3524.2370 - 3524.2822
Email: piccoloac@gmail.com
www.piccoloacimoveis.com.br
Econ. Antonio Carlos Piccolo
Economista - CORECON 6.480
Assessoria Financeira e Econômica
TRADIÇÃO DESDE 22/08/1977

PRECISAMOS DE CASAS PARA ALUGAR

PARA ALUGAR

Ref. 344 – R$ 600,00 - APTO. NO CONDOMINIO JD. PAULISTA Rua 30, 97 – Bloco 7 Apto 11 Gar., 2 dor. Sala, banh. Coz. lavand.

Ref. 330 – Salão comercial Rua 6, 2680, - ALTO DO SANTANA salão, WC e Hall

Ref. 297 – Apto. Edif. CONDOR, Rua 6, 751 – CENTRO 2 salas, Coz. Banh. 3 Dorm. Sendo 1 suite, Lavand. Apto. WC.

PARA ALUGAR OU VENDER:

Ref. 316 – SALÃO COMERCIAL c/1.090 m2, AV.3, 464 CENTRO

CHACARA EM ANALÂNDIA 2.732 m², c/ córrego nos fundos.

PARA VENDER

CASA Rua 8, CENTRO abrigo, sala, copa, banheiro, Coz. Jd. Inverno, 3 dorm. Banh. Edic. Lavand. desp.

CASA Rua 12-A, 1226 VILA NOVA garagem, 2 dorm. 1 suite, Sala, coz. banh.

SOBRADO COMERCIAL Rua 7, SANTANA SOBRADO Ótima localização

CASA Av. 54, 2429 BAIRRO JD. PAULISTA 2 dorm. sala.coz.WC.quintal

CANAL 1

POR FLÁVIO RICCO COLABORAÇÃO JOSÉ CARLOS NERY

ACEITA QUE DÓI MENOS: MULHERES OCUPAM MERECIDO LUGAR NO ESPORTE

Há ainda um certo preconceito de algumas pessoas, principalmente homens, quanto a presença de mulheres em programações e/ou transmissões esportivas. Um machismo, "clube do Bolinha", que não tem nada a ver e nem combina com o avanço do mundo. A participação feminina, cada dia maior, não só nisso, mas em tantos outros setores, é altamente positiva.

É muito bom acompanhar os trabalhos de profissionais como Ana Thais Mattos, Bárbara Coelho, Milena Ciribelli, Renata Fan, Glenda Kozlowski, Renata Silveira, Tayná Espinoza, Lilliany Nascimento, Carol Barcellos, Marília Ruiz, Domitila Becker, Fernanda Colombo, Lívia Nepomuceno, Julia Guimarães, Karine Alves, Nadja Mauad, Renata Saporito, Natália Lara, Daniela Boaventura, Fabíola Andrade e tantas outras. E, ainda, o luxo de deixar de fora, nomes de Fernanda Gentil, agora no entretenimento, e Janaina Xavier.

Todas, repare, interessadas em fazer e apresentar um trabalho sempre melhor, até para assinar embaixo do que são capazes. Um avanço, sem dúvida, dos mais positivos. O mais, vamos combinar, é preconceito. E atraso. Ou medo?

(crédito João Cotta)

Bárbara Coelho, apresentadora da Globo

TVTUDO

Merece destaque

Não sei, sinceramente, se existe no esporte outra marca tão importante, mas ainda em se tratando de mulheres, é de se destacar o tempo da Renata Fan à frente do "Jogo Aberto" na Band. Mais de 15 anos. Estreou em janeiro de 2007. Merece esse reconhecimento.

Renata Fan

Desbravamento

Para quem acompanhou a aventura que foi no início da década de 1970, a transmissão de futebol na rádio Mulher, chegar ao estágio de hoje foi uma história de conquistas. E que em São Paulo começou muito antes com Regiani Ritter na rádio Gazeta.

Não era fácil

Aliás, no futebol do passado, as entrevistas após o jogo, além do gramado, aconteciam no próprio vestiário. A imprensa inteira entrava. E a Regiani sempre fez o seu trabalho, no meio de um monte de homem, tomando banho ou se trocando.

Convidado

O comentarista Walter Casagrande é o convidado especial do episódio de "A Culpa é do Cabral" que estreia na próxima segunda-feira, às 21h, no Comedy Central. Ainda no mesmo dia, o episódio estará disponível no Paramount+. Casagrande conversa sobre momentos importantes de sua carreira e participa de brincadeiras.

Mercado

Adrien Muselet não está mais na direção de Aquisição de Conteúdo da Netflix – Brasil. Cuidava dos filmes originais. Ele mesmo se encarregou de distribuir ao mercado um recado de despedida.

E o filme?

O SBT não segurou o elenco de "Poliana Moça" e as despedidas aconteceram nesta semana, com o encerramento dos contratos. Todos, incluindo Sophia Valverde, Igor Jansen e Dalton Vigh, ficam agora a disposição do mercado. Com isso, a ideia de levar "Poliana" para o cinema parece que não vai vingar.

Interesse

A Endemol, hoje considerada senão a primeira, mas com certeza uma das três maiores produtoras de conteúdo do mundo, ainda nem inaugurou o seu complexo de estúdios em Guarulhos e já existem interessados na sua utilização. O local tem condições de atender os mais diferentes requisitos.

Por quê?

Alguém, dos mais importantes da direção da Band, acompanhou os acontecimentos na CNN Brasil com muita atenção. Claro que surpreso e aborrecido diante dos inúmeros cortes. Mas também bem interessado em saber a situação do Márcio Gomes, que não saiu. E nem vai sair.

Clássico

Confirmada para janeiro a estreia da 19ª temporada de "Grey´s Anatomy" e exibição com exclusividade no Sony Channel. Trabalho que marca a despedida de Ellen Pompeo (Meredith Grey) do elenco regular da série.

Joias do Caio

Vivendo um momento especial na carreira com papéis de destaque na Netflix e Globoplay, Caio Castro prepara o lançamento de sua primeira coleção autoral de joias e acessórios masculinos com a Key Design, marca da qual é sócio e executivo criativo desde 2020. Intitulada C-Head (cabeça do Caio), a coleção revela um fascínio do ator ainda pouco conhecido pelo público: a vida extraterrestre.

(crédito Estevam Avellar)

Caio Castro

BATE-REBATE

- O Sony Channel, citado acima, vai trazer quatro séries médicas em janeiro...
- ... Uma delas é "New Amsterdam", que acompanha a saga do diretor médico de um dos hospitais públicos dos Estados Unidos.
- Larissa Manoela, depois de fazer a novela "Além da Ilusão", segue em férias na Globo...
- ... Não se confirmou sua entrada em "Terra Vermelha", novela do Walcyr Carrasco...
- ... Já Rafael Vitti, por sua vez, não irá integrar o elenco de "Fuzuê"
- "Amor de 4", série original do Canal Brasil, volta à programação nesta próxima segunda-feira, 22h15.
- Em se tratando do Canal Brasil, "Amigos, Sons e Palavras", programa do Gilberto Gil, terá uma nova temporada no ano que vem.
- Maiana Neiva, atriz e cantora, há algum tempo afastada da TV, lançou ontem o clipe da sua nova música: "Marca Passo"...
- ... O vídeo foi totalmente rodado no interior da Paraíba.

VP VERDEPLAN EMPREENDIMENTOS E PARTICIPAÇÕES

CRECI - 034719-J

VALORES SUJEITOS A ALTERAÇÕES

VENDE

CÓDIGO 8868 - 3 dormitórios, sendo 1 suíte, sala de estar, wc social, cozinha, lavanderia, área de luz e garagem para 2 carros Ville I- Rio Claro/SP - Valor Venda: R$420.000,00

CÓDIGO 9122
Galpão 300,00 M2, contendo recuo para carros, 2 Wc's, cozinha, área de luz. Avenida 14 Nº 2237, Jardim São Paulo - Rio Claro
Valor: R$835.000,00

SUPER OPORTUNIDADE

CÓDIGO 9084 - Recepção, 5 salas, 3 wc's, cozinha com arm. emb., área externa com churrasq., lavanderia e garagem para 4 carros. Santa Cruz- Rio Claro/SP - Valor Venda: R$850.000,00

CÓDIGO 9121
Galpão 300,00 M2, contendo recuo para carros, escritório, mezanino, 2 Wc's, cozinha, área de luz. Avenida 14 Nº 2227, Jardim São Paulo - Rio Claro
Valor: R$835.000,00

CÓDIGO: 7456 - Galpão com 1.318,20m² Taquaral- Campinas/ SP
Valor Venda: R$5.000.000,00

CÓDIGO 15744 - Área de 55.000,00m² Jardim Santa Cecília- Limeira/SP - Valor Venda: R$60.000.000,00

CÓDIGO 6951 - 2 dormitórios, sala de estar, cozinha, wc social, lavanderia, pequeno quintal e garagem para 2 carros. Cidade Jardim- Rio Claro/SP - Valor Venda: R$280.000,00

CÓDIGO: 1001
Galpão 600,00 M2, contendo recuo para carros, mezanino, 4 Wc's, cozinha, área livre com churrasqueira. Jardim São Paulo - Rio Claro Valor Venda: R$1.500.000,00

ALUGA

CÓDIGO: 6165
RUA 14- Salão com 600,00m², 2 wc's, cozinha, escritório e recuo para carros. Consolação- Rio Claro/SP
Valor Locação: R$18.888,89

CÓDIGO 7042
Terreno com 749,00m² Consolação- Rio Claro/SP Valor Locação: R$3.111,11

CÓDIGO 1001
Galpão 600,00 M2, contendo recuo para carros, mezanino, 4 Wc's, cozinha, área livre com churrasqueira. Jardim São Paulo - Rio Claro Valor: R$11.111,11

CÓDIGO: 7456
Galpão com 1.318,20m² Taquaral- Campinas/ SP
Valor Locação: R$33.333,33

Código 8262
ÁREA TERRENO: 4.269,12 M2 - ÁREA CONSTRUIDA: 2.513,00 M2 - Centro- Rio Claro - Valor
Locação: R$77.777,78

CÓDIGO: 7291
Galpão com 370,00m², com 2 escritórios, 2 wc's. Centro- Limeira/SP
Valor Locação: R$16.666.67

Código 8442
SALA COM APROXIMADAMENTE 82,00M², WC E COZINHA - Centro- Rio Claro - Valor Locação: R$666,67

CÓDIGO 9121
Galpão 300,00 M2, contendo recuo para carros, escritório, mezanino, 2 Wc's, cozinha, área de luz. Avenida 14 Nº 2227, Jardim São Paulo - Rio ClaroValor: R$4.777,78

CÓDIGO 9122
Galpão com 300,00m², 2 wc's e cozinha. Jardim São Paulo- Rio Claro/SP - Valor Locação: R$4.777,78

AV. 5, 575
RIO CLARO
www.verdeplanempreendimentos.com.br

VERDEPLAN EMPREENDIMENTOS E PARTICIPAÇÕES

19 3597-2800
19 99675-8156