

ACIDENTE

Atropelamento provoca morte de homem em Rodovia

Homem aparentava ter entre 50 e 60 anos, a identificação não foi possível, pois não portava documentos

Um homem morreu após ser atropelado por um ônibus na Rodovia Washington Luís (SP-310), em Rio Claro. O acidente aconteceu na madrugada dessa sexta-feira (11).

Conforme o registro dos fatos, a vítima estaria atravessando a rodovia quando foi atingido pelo veículo, segundo o motorista, tentou desviar, mas infelizmente não foi possível.

Equipes da Concessionária que administra o trecho foram acionadas e o óbito foi constatado no local. O homem foi encaminhado ao IML de Rio Claro. **Página 5**

TRJ reconhece trabalho escravo em clínica de RC

Uma liminar concedida pelo Tribunal Regional do Trabalho da 15ª Região (TRT-15) reconhece a existência de trabalho análogo ao escravo em clínica de reabilitação de Rio Claro e prevê o pagamento de uma multa diária caso o réu se abstenha de oferecer as mínimas condições aos trabalhadores. **Página 5**

Vacinação na segunda-feira vai até as 16h

A Fundação Municipal de Saúde de Rio Claro realiza nesta segunda-feira (14) vacinação contra a Covid, das 8 às 16 horas, no salão da Igreja Boa Morte, na Rua 10 esquina da Avenida 7. A campanha de vacinação está disponibilizando primeiras, segundas e doses de reforço de todos os laboratórios. **Página 4**

Município chega a 620 óbitos por Covid-19

Com as mortes de um idoso e uma idosa, Rio Claro chegou a 620 óbitos por Covid. A informação está no boletim divulgado na tarde desta sexta-feira (11) pela Fundação Municipal de Saúde. O boletim registra também 61 novos casos da doença, totalizando 26.457, e 38 pessoas hospitalizadas. **Página 4**

Forte chuva acarreta em afundamento de solo na Rua 14

Precipitação foi de 42,4 milímetros, segundo a Defesa Civil

Devido à forte precipitação ocorrida no final da tarde dessa sexta-feira (11), com parcial de 42,4 mm de chuva, acarretou no afundamento do solo na Avenida Rio Claro cruzamento com a Rua 14, sendo necessária a interdição da via. A Defesa Civil solicita aos motoristas que por segurança e agilidade no deslocamento busquem rotas alternativas, ou se for necessário, que trafeguem com cautela pela região das interdições. **Página 7**

PLANTÃO POLICIAL

PM prende por furto de celulares

Página 6

OBRAS

Prefeitura recupera estradas rurais

Página 7

D'ESPORTES

SE Palmeiras decide Mundial de Clubes hoje

Fabio Menotti/Palmeiras

A partir das 13h30 de hoje, o coração alviverde, em todo o Brasil, vai bater mais forte. É que neste horário, a Sociedade Esportiva Palmeiras inicia mais uma luta para conquistar o segundo título mundial de sua história. A chance que deixou escapar em 1999, em Tóquio, o Palmeiras não quer desperdiçar, agora, em Abu Dhabi, nos Emirados Árabes, mesmo sabendo da terrível dificuldade que terá para superar o campeão europeu, o Chelsea, da Inglaterra. **Página 8**



Muitas atrações para o fim de semana em RC

A banda de rock Eskröta é uma das atrações do Ogro Fuzztival, que acontece neste sábado (12), no Lago Azul, a partir das 14 horas, com entrada gratuita. O evento conta ainda com mais atrações. Confira ainda a agenda mais completa de eventos para Rio Claro e região. **Página 9**



Divulgação

CANAL 1

Protagonista é bem avaliada por equipe

Página 12

COLUNA DA PM

Proteja-se dos golpes do Whatsapp

Página 6

D'ESPORTES

Copa Master de futebol tem rodada hoje

Página 8

MEIO AMBIENTE

Brinquedos sustentáveis para as crianças

Página 2

Rio Claro FC e XV de Piracicaba fazem clássico

O Rio Claro FC realiza na tarde deste sábado (12), o seu sexto jogo pelo Campeonato Paulista da Série A2. A equipe rioclarista comandada pelo técnico Adilson Teodoro enfrenta o EC XV de Novembro de Piracicaba, no estádio Barão de Serra Negra, às 17 horas. O Azulão rioclarense vem de um empate. **Página 8**

NOTAS RÁPIDAS

redacao@diariodorioclaro.com.br

Morre médico francês que descobriu vírus HIV

Morreu, aos 89 anos, o virologista francês Luc Montagnier, que ganhou o Prêmio Nobel por participação na descoberta do vírus da imunodeficiência humana (HIV), causador da aids. Montagnier compartilhou metade do Prêmio Nobel de Medicina de 2008 com a cientista francesa Françoise Barré-Sinoussi, por seu papel na descoberta do HIV. A outra metade foi concedida ao pesquisador de câncer Harald zur Hausen, da Alemanha. Nos anos anteriores ao início da epidemia de aids, Montagnier havia feito descobertas significativas sobre a natureza dos vírus e contribuído para a compreensão de como eles podem alterar a informação genética dos organismos hospedeiros. O especialista, que gerou polêmica em 2020 por ter dito que acreditava que o novo coronavírus foi criado em laboratório chinês, nasceu em 1932 na França e obteve doutorado em virologia pela Universidade de Paris.

► **Ciência Brasileira.** Pesquisa da Universidade Estadual Paulista (Unesp) apontam caminhos que podem levar ao desenvolvimento de um anticoncepcional masculino. O estudo, publicado na revista Molecular Human Reproduction, mostra que a partir da proteína Eppin, que regula a capacidade de movimentação do espermatozoide é possível desenvolver medicamentos que controlem a fertilidade dos homens. Segundo o professor do departamento de Biofísica e Farmacologia da Unesp, Erick José Ramo da Silva, a partir de experimentos feitos em camundongo foi possível identificar dois pontos da proteína que regulam a movimentação dos espermatozoides.

► **Aeroportos.** O Aeroporto Santos Dumont, próximo ao centro do Rio de Janeiro, será leiloadado junto com o Aeroporto Internacional do Galeão no segundo semestre de 2023, anunciou na manhã de sexta-feira (10) o ministro da Infraestrutura, Tarcísio Gomes de Freitas. Em entrevista coletiva, ele confirmou a saída do Santos Dumont da 7ª Rodada de Licitações de aeroportos, que acontece neste ano.

► **FIES.** O governo federal regulamentou os procedimentos para a renegociação de dívidas do Fundo de Financiamento Estudantil (Fies). O início das negociações para quitação do saldo devedor está previsto para o dia 7 de março e se estenderá, inicialmente, até 31 de agosto. Ao todo, cerca de 1,3 milhão de estudantes estão aptos a participar da revisão dos contratos. "Estamos falando aqui diretamente de um milhão de brasileiros que podem ser beneficiados, sendo que 850 mil, segundo nossos dados, vão obter até 92% de

desconto nessa negociação."

► **NASA.** A Nasa, agência espacial norte-americana, selecionou duas missões científicas para estudar a dinâmica do Sol, a conexão da Terra com sua estrela e o ambiente espacial em constante mudança. As missões Multi-slit Solar Explorer (Muse) e HelioSwarm vão fornecer visão mais profunda do universo e dar informações cruciais para ajudar a proteger astronautas, satélites e sinais de comunicação como o GPS.

► **Economia.** O Índice de Atividade Econômica (IBC-Br) apresentou alta de 0,33% registrado em dezembro de 2021, de acordo com dados divulgados na sexta-feira (11) pelo Banco Central (BC). O BC informou que, na comparação com dezembro de 2020, o índice apresentou alta de 1,30%, considerando os dados dessazonalizados (ajustados para o período). Com isso, a taxa chegou a 139,73 pontos. No acumulado do ano, o IBC-Br ficou em 4,5%. O índice, considerado uma prévia do Produto Interno Bruto (PIB), é uma forma de avaliar a evolução da atividade econômica brasileira e ajuda o BC a tomar decisões sobre a taxa básica de juros, a Selic, definida atualmente em 10,75% ao ano.

► **Olimpiadas de Inverno.** A adolescente sensação da patinação artística Kamila Valieva testou positivo em exame antidoping antes de conquistar medalha de ouro na Olimpíada de Inverno de Pequim, e autoridades olímpicas vão contestar a decisão da Rússia de deixá-la competir nos Jogos, disse a Agência Internacional de Testes (ITA) nesta sexta-feira (11). (Fonte: Agência Brasil)

PREVISÃO DO TEMPO

↑ 30°
↓ 18°

CHUVA 90%
8 mm

HÁ 50 ANOS NO DIÁRIO DO RIO CLARO

★ ★ ★

DIA 12 DE FEVEREIRO DE 1972

Confira as manchetes que foram destaque no Diário!



O original desta edição está disponível para consulta no Arquivo Público Municipal, mediante agendamento. Conheça todo o acervo permanente do Arquivo, que abriga as edições do Diário.

► **Policial da ferroviária restabelecido.** No último dia 4, na gare da Cia Paulista, em nossa cidade, registrou-se grave acidente com passageira Elvira de Lima Botelho felizmente sem consequências funestas, graças ao arrojo de um policial em serviço. No momento em que d. Elvira foi atirada entre a plataforma e o vagão, com o trem em movimento, o guarda da Polícia Ferroviária Elzio não titubeou e com rapidez, retirou-a do perigo, salvando-lhe a vida. Todavia, não pode evitar uma contusão ao evitar que d. Elvira fosse esmagada pelo comboio, sendo internado no Hospital Militar em São Paulo. Na tarde de ontem, em contacto com o sargento Lucas, da Polícia Ferroviária, fomos inteirados de que o guarda Elzio, já regressou da capital, completamente restabelecido.



Educação Ambiental

POR EDER VARUSSA

BRINQUEDOS SUSTENTÁVEIS

A proposta é simples, mas propõe um novo olhar aos objetos que temos em casa, transformando-os em brinquedos de forma sustentável, com experiências divertidas que são atrativos para crianças e adultos.

As práticas sustentáveis devem ser dialogadas no lar e na escola, disponibilizar materiais recicláveis e com eles despertar o lado criativo através da confecção de jogos, bonecos e outros brinquedos é muito importante e deve ser praticado na rotina diária.

Com a ajuda de pais e responsáveis, garrafas PET, rolos de papel higiênico vazios, latas de alumínio, caixas de ovos, caixas de papelão, tudo pode ser reaproveitado, portanto o reaproveitamento de resíduos também pode ser aplicado em casa. Garrafas PET podem virar um jogo de boliche, um dominó pode ser feito com caixas de fósforos vazias e forradas; um quadrado de papelão e tampinhas de garrafas PET, podem virar um jogo de damas, um telefone pode ser feito com latas de alumínio unidas por



Brinquedos ecológicos com madeira sustentável. Imagem do Portal Tatu Bola Brinquedos Conscientes

um barbante e assim a construção de brinquedos sustentáveis acontece de forma prazerosa.

A consciência e respeito ao meio-ambiente e o consumo consciente são conceitos que são estimulados ao incentivarmos as crianças a fabricarem seus próprios brinquedos, dando os subsídios necessários, com materiais que iam ser descartados e que são sugestivos para despertar a educação ambiental em família. Através de brinquedos e brincadeiras, as crianças aprendem a fazer a destinação correta de resíduos, ajudando o meio ambiente com o seu reaproveitamento.

Criar brinquedos sustentáveis são atividades que ajudam pais e responsáveis a educarem, desenvolvem o

lado afetivo, além dos aspectos sociais e cognitivos interagindo de forma prazerosa com o ambiente em que se vive. Outro aspecto a destacar é o desenvolvimento da autonomia, percepção visual e tátil das crianças, entre outros benefícios, adaptando e reinventando seus próprios objetos.

Além dos brinquedos confeccionados com materiais recicláveis, outra opção sustentável, principalmente para presentear as crianças, são os brinquedos ecológicos, que além da preocupação am-



Foguetes de Rolos de Papel Higiênico. Imagem do Portal Marabraz



Avião confeccionado com prendedores de madeira. Imagem do Portal Akatu

biental, também costumam ajudar no desenvolvimento cognitivo das crianças e são interativos. Como exemplo, os brinquedos de madeira reflorestada, como carrinhos de balanço, blocos, bilboquê e jogos; também o cata-vento feito de madeira ou papel, ideal para brincar ao ar livre; casinhas que podem ser feitas de madeira ou de papelão pintado e decorado de forma divertida, incentivando o ta-

lento pelas artes, arquitetura e design; instrumentos musicais feitos em madeira também é uma opção de brinquedo ecológico, a música tem efeitos terapêuticos e beneficia o cérebro.

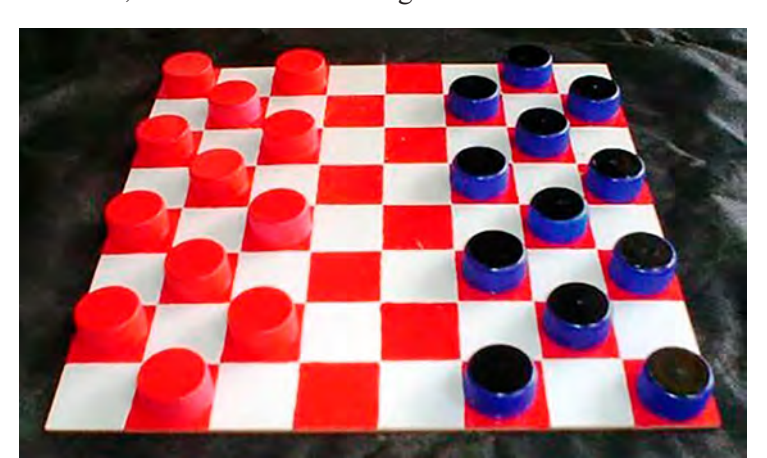

Jogo de Damas de papelão e tampinhas de garrafa PET. Imagem do Portal Fragmaq

DIÁRIO DO RIO CLARO

O ARQUIVO HISTÓRIO DA FAMÍLIA RIOCLARENSE

135 ANOS

PUBLICADO DESDE 1886
CNPJ 44.666.899/0001-51

WWW.J1DIARIO.COM.BR

Balcão/Assinatura(19) 3524-3122
Comercial.....(19) 9.9763-2473
Redação.....(19) 9.9905-5745
Para receber o jornal digital.....(19) 9.8891-2309

REDAÇÃO, PUBLICIDADE,
TESOURARIA, ASSINATURAS

AVENIDA 5, NÚMERO 575, CENTRO



Edison Cortez
Correspondente internacional

adJORIBR
JORNALS DO INTERIOR

CNPJ CADASTRO NACIONAL DE JORNALS DO INTERIOR
PERIODICIDADE VERIFICADA EM BRASILIA CNPJ 0253

Pantoja

Supermercado



| | | | | |
|--|---|---|--|--|
| <p>ARROZ BIJU 5KG por 16,90 cada</p> | <p>ACÚCAR REFINADO CARAVELAS 1KG por 3,89 cada</p> | <p>CAFÉ PACAEMBU EXTRA FORTE/ TRAD. POUCH 500G por 12,99 cada</p> | <p>ACÚCAR CRISTAL 5KG por 17,90 cada</p> | <p>REQUEIJÃO SÃO LEOPOLDO TRADICIONAL 200G por 4,99 cada</p> |
| <p>COSTELA BOVINA ESPECIAL KG por 19,90 quilo</p> | <p>PERNIL SUÍNO TRASEIRO COM OSSO/COURO 1 KG por 10,90 quilo</p> | <p>BISTECA SUÍNA (COPA LOMBO COM OSSO) KG por 13,99 quilo</p> | <p>PALETA SUÍNA (PERNIL DIANTEIRO) SEM OSSO - KG por 12,99 quilo</p> | <p>PANCETA SUÍNA 1 KG por 17,80 quilo</p> |
| <p>LEITE CONDENSADO ITAMBÉ 395G por 5,49 cada</p> | <p>CREME DE LEITE SHEFA TP 200G por 2,49 cada</p> | <p>ACHOCOLATADO NESCAU ACTIVE-GO LATA 370G por 4,99 cada</p> | <p>BISCOITOS MARILAN COCO/LEITE/MAIZENA/MANTEIGA MARIA por 3,99 cada</p> | <p>MACARRÃO GALO AZUL 500G por 2,39 cada</p> |
| <p>MOLHO PREDILECTA TRADICIONAL SACHÊ 300G por 1,09 cada</p> | <p>PAPEL HIGIÊNICO PERSONAL VIP FOLHA DUPLA L2. 12 PG 11 por 13,99 cada</p> | <p>SABÃO OMO LAVAGEM PERFEITA/SPORTS/ PURO CUIDADO - 800G por 8,99 cada</p> | <p>ÁGUA SANITÁRIA CANDURA - 2 LITROS por 3,99 cada</p> | <p>ADES TRADICIONAL ABACAXI/LARANJA/MAÇÃ/ UVA/PÊSSEGO TP 1 LITRO por 3,99 cada</p> |
| <p>REFRIGERANTE KUAT TRAD. PET 2L por 3,49 cada</p> | <p>LAGARTO PEÇA/PEDAÇO - KG por 35,90 quilo</p> | <p>LASANHA SEMI PRONTA AURORA (SABORES) 600G por 7,99 cada</p> | <p>MILHO VERDE OLÉ LATA 170G por 2,19 cada</p> | <p>CERVEJA EISENBANH PURO MALTE - PILSEN LATA 350ML por 2,99 cada</p> |
| <p>CERVEJA IMPÉRIO PURO MALTE - LATA 473ML por 3,39 cada</p> | | | | |

OFERTAS ESPECIAIS PARA OS DIAS 12 E 13/02/2022

| | | |
|---|--|---|
| <p>PICANHA CONGELADA PEÇA-KG por 49,90 quilo</p> | <p>COXA COM SOBRECOPA COM OSSO RESFRIADA KG por 6,99 quilo</p> | <p>LOMBO SUÍNO CONGELADO KG por 18,90 quilo</p> |
| <p>SALSICHA SÁDIA HOT DOG GRANEL KG por 10,99 quilo</p> | <p>REFRIGERANTES POTY MAÇA/ TUBAINA PET 2L por 3,29 Cada</p> | <p>BATATA ESPECIAL KG por 4,99 Quilo</p> |
| <p>CERVEJA HEINEKEN LATA 350 ML por 3,79 Cada</p> | <p>MARACUJÁ AZEDO KG por 5,49 Quilo</p> | <p>LIMÃO TAITI - KG por 2,59 Quilo</p> |
| <p>GOIABA VERMELHA KG por 3,99 Quilo</p> | | |

PARA RECEBER NOSSAS OFERTAS PELO WHATSAPP, ENVIE #NOPANTOJATEM PARA (19) 98937-8951

APRECIAR COM MODERAÇÃO

ENTREGAS EM DOMICÍLIO

Loja 01
Cidade Nova - Rua 3B, nº 556
Aberta 7h às 20h de Seg. a Sáb.
3535.9900 Dom. 8h às 12h

Loja 02
Bela Vista - Rua 8B, nº 727 - Esq. C/ Av. 8A
Aberta das 8h às 21h de Seg. a Sáb.
Domingos das 8h às 12h
3526.5644

OFERTAS VÁLIDAS
DE 10/02/2022
ATÉ 16/02/2022

NÃO VENDEMOS NO ATACADO
ACEITAMOS TODOS OS TICKETS ELETRÔNICOS
Aceitamos Ticket's Alimentação - Cartões de Crédito:
CREDICARD VISA Bradesco Instantâneo



Atenção: Agora a Loja 01 está com um amplo estacionamento exclusivo para clientes

Local

Vacinação contra Covid na segunda-feira vai até as 16h

Vacinação contra Covid é realizada na Rua 10 com a Avenida 7, no salão da Igreja Boa Morte

Divulgação

A Fundação Municipal de Saúde de Rio Claro realiza nesta segunda-feira (14) vacinação contra a Covid, das 8 às 16 horas, no salão da Igreja Boa Morte, na Rua 10 esquina da Avenida 7.

A campanha de vacinação contra Covid está disponibilizando primeiras, segundas e doses de reforço de todos os laboratórios. As equipes estão vacinando pessoas de todas as idades. As crianças têm um ambiente separado dos adultos.

A primeira dose está disponível para crianças de 5 a 11 anos, adolescentes seguem recebendo primeiras e segundas doses, e adultos recebem primeiras, segundas ou doses de reforço.

As crianças devem estar acompanhadas de um responsável com mais de 18 anos, portando CPF e cartão SUS da criança. No caso de primeira dose, o cadastro antecipado no site vacinaja.sp.gov.br é fundamental para agilizar o atendimento.

Os intervalos entre uma dose e outra são de 28 dias para Coronavac e Astrazeneca, 21 dias para Pfizer adulto, oito semanas para Pfizer infantil e dois meses após a primeira dose da Janssen. Entre a segunda dose e a dose de reforço deve ser respeitado intervalo de quatro meses.



Dois idosos morrem por Covid em Rio Claro

Município tem 38 pessoas internadas por Covid

Divulgação

Com as mortes de um idoso e uma idosa, Rio Claro chegou a 620 óbitos por Covid. A informação está no boletim divulgado na tarde desta sexta-feira (11) pela Fundação Municipal de Saúde.

O boletim registra também 61 novos casos da doença, totalizando 26.457; 135 pessoas recuperadas, somando 25.502; 38 pessoas hospitalizadas, sendo 23 em UTI; e 299 pacientes em isolamento domiciliar, por não apresentarem sintomas ou apenas sintomas leves. A ocupação de leitos está em 40%.

A Fundação Municipal de Saúde alerta a população para a importância da vacinação e para que mantenha os cuidados preventivos, com uso de máscara, distanciamento social e higienização frequente das mãos.

Vacinação mudou perfil dos pacientes hospitalizados e mortos pela COVID-19, diz estudo

Divulgação

A vacinação mudou o perfil dos hospitalizados por COVID-19 no Brasil e também das pessoas que morrem em decorrência da doença. Um estudo conduzido em São José do Rio Preto, registrou o início desse processo.

A equipe do Laboratório de Pesquisas em Virologia da Faculdade de Medicina de São José do Rio Preto (Famerp) analisou retrospectivamente dados de 2.777 pacientes atendidos entre 5 de janeiro e 12 de setembro de 2021 no Hospital de Base, que é referência para toda

a região. Nessa época, a variante gama (P.1) do SARS-CoV-2 predominava no Estado e os idosos eram maioria no grupo de brasileiros com o esquema vacinal completo (duas doses, até então).

Todos os internados com COVID-19 no período foram divididos entre vacinados e não vacinados. E os pesquisadores compararam as características dos integrantes de cada grupo – desde idade, sexo e presença de comorbidades até os sintomas que apresentaram, as condutas clínicas adotadas durante a internação e os desfechos (recuperação ou óbito). Os dados completos foram divulgados este

mês no Journal of Infection.

“Nosso objetivo era descobrir qual é o melhor preditor de mortalidade entre os vacinados”, conta à Agência FAPESP Maurício Lacerda Nogueira, professor da Famerp e autor correspondente do estudo, que contou com apoio da FAPESP (Fundação de Amparo à Pesquisa do Estado de São Paulo) por meio de três projetos (20/04836-0, 13/21719-3 e 19/06572-2).

Entre os 2.518 participantes não imunizados a idade média era de 51 anos e 71,5% apresentavam uma ou mais comorbidades, sendo as mais comuns cardiopatia, diabetes e obesidade. Já entre os

259 hospitalizados que haviam recebido duas doses de vacina, a idade média era de 73 anos e 95% tinham doenças de base.

Na análise estatística, os fatores que se correlacionaram com risco aumentado de hospitalização e morte entre os não vacinados foram idade superior a 60 anos e a presença de uma ou mais das seguintes condições: cardiopatia, distúrbios no fígado ou neurológicos, diabetes, comprometimento imunológico e doença renal. Já entre os imunizados somente idade acima de 60 anos e insuficiência renal se configuraram como preditores de mortalidade.

Surdez NUNCA MAIS!

PILHAS
R\$ 1,50

- Tecnologia Alemã
 - Parcelamos em até 60x
 - Venda de Pilhas
- Avaliação Gratuita
 - Consertamos qualquer marca de aparelho

Segunda à sexta - 9h às 17h30

☎ (19) 3523.3367 | 📍 (19) 99961.5367
 Rua 10, 964 - Centro - Rio Claro / SP
 (entre as avenidas 3 e 5)

TEMOS O CRÉDITO IDEAL PARA VOCÊ!

COM PAGAMENTO NO BOLETO.

RÁPIDO, FÁCIL E SEGURO.

Dinheiro na conta em até 24h.

☎ 19 3772-9715.
 📍 Rua Três n° 859 Centro - Rio Claro/SP.

CREFAZ

ATENÇÃO! A Crefaz não cobra nenhum valor antecipado para liberação de crédito.

LOTEAMENTO VILLE I

Monitoramento e ronda patrimonial **24h**

PAGUE EM ATÉ **180 VEZES**

FINANCIAMENTO DIRETO COM A LOTEADORA E CAIXA

APROVAÇÃO EM ATÉ 3 DIAS ÚTEIS

mais de 80% vendido

PRONTO PARA CONSTRUIR

VIATURA PRÓPRIA

MAIS DE **230** CASAS FINALIZADAS

VERDEPLAN
EMPREENHIMENTOS E PARTICIPAÇÕES

O melhor momento é agora

☎ 19 3597-2800 | 📍 verdeplanrc
 Av 05, n° 575 - Centro
verdeplanempreendimentos.com.br

PLANTÃO DE VENDAS DIARIAMENTE, DAS 9H ÀS 17H
 Av 7DV, n° 26 no Bairro Ville I
 ao lado do Jardim das Palmeiras
 atrás da Viviani Veículos

O Loteamento Ville I está registrado no 2º Cartório de Registro de Imóveis de Rio Claro - SP, para a matrícula nº 3.132, sob nº 14.801/99, registro aprovado pelo Conselho Certificado nº 476/2018 do C.R. de Intermediação de 2018 e gene Imobiliária Ativa nº 148.019. O Loteamento Ville I é um empreendimento imobiliário aprovado, registrado e legalizado. O valor mínimo de entrada para compra de imóvel é de R\$ 100.000,00, a partir de processo de compra e venda. O loteamento Ville I é um empreendimento imobiliário aprovado, registrado e legalizado. O valor mínimo de entrada para compra de imóvel é de R\$ 100.000,00, a partir de processo de compra e venda. O loteamento Ville I é um empreendimento imobiliário aprovado, registrado e legalizado. O valor mínimo de entrada para compra de imóvel é de R\$ 100.000,00, a partir de processo de compra e venda.

Tribunal Regional de Justiça reconhece trabalho escravo em clínica de reabilitação de Rio Claro

A Polícia conseguiu libertar sete pessoas que viviam em situação análoga à escravidão. Posteriormente, MPT pediu a condenação do acusado

Redação DRC

Uma liminar concedida pelo Tribunal Regional do Trabalho da 15ª Região (TRT-15) reconhece a existência de trabalho análogo ao escravo em clínica de reabilitação de Rio Claro e prevê o pagamento de uma multa diária caso o réu se abstenha de oferecer as mínimas condições aos trabalhadores.

A decisão do TRT-15, assinada pela juíza Karine de Justa Teixeira Rocha, foi emitida no dia 3 de fevereiro. O pastor acusado tem 15 dias para apresentar sua defesa.

O Ministério Público do Trabalho ajuizou no final de janeiro uma Ação Civil Pública na qual denuncia que os réus mantiveram pessoas em condição análoga à escravidão em um Centro de Recuperação Álcool e Drogas, administrada por um pastor.

Diante das evidências, foi deferido o pedido liminar para que os réus:

- se abstenham de submeter trabalhadores a regime de trabalho análogo ao de escravo ou de trabalho forçado, inclusive



de retenção de documentos de trabalhadores;

- se abstenham de admitir ou manter empregados sem registro em livro, ficha ou sistema eletrônico competente, nos termos do art. 41 da CLT;

- se abstenham de manter trabalhadores em alojamentos sem condições dignas de moradia, conforme o item "c" do pedido, garantindo que: a) tenham camas com colchão, separadas por no mínimo um metro, sendo permitido o uso de beliches, limitados a duas camas na mesma vertical, com espaço livre mínimo de cento e dez centímetros acima do colchão; b) tenham armários individuais para guarda de objetos pessoais; c) tenham portas

e janelas capazes de oferecer boas condições de vedação e segurança; d) tenham recipientes para coleta de lixo; e e) sejam separados por sexo, nos termos do artigo 157, I, da CLT, c/c NR24, do MTE;

- se abstenham de exigir trabalho sem a devida contraprestação pecuniária, nos termos do art. 459 da CLT; e) se abstenham de contratar trabalhadores para prestação de serviço em condições inapropriadas de segurança e higiene, observadas as medidas necessárias de prevenção e proteção dos trabalhadores, conforme art. 157 da CLT e normativos do Ministério do Trabalho.

Caso as regras não sejam cumpridas, foi estipulado o

pagamento de multa diária de R\$ 1.000,00 por trabalhador prejudicado, até a efetiva regularização das condições de trabalho e moradia.

O CASO

A Polícia Civil de Rio Claro prendeu o indivíduo de 56 anos que mantinha as pessoas em situação análoga à escravidão, no dia 15 de julho, em propriedade localizada no distrito de Itapé. Sete pessoas foram resgatadas. Entre as vítimas estavam um idoso de 81 anos, os demais com 65, 49, 48, 45, 40 anos, além de um jovem de 22 anos. O mais idoso e debilitado disse que por muitas vezes acabava dormindo sentado em uma cadeira.

Inscrições para concurso da Guarda Municipal vão até quinta-feira

As inscrições devem ser feitas no site do Instituto Mais

Divulgação

O prefeito Gustavo assinou em janeiro documento que reabriu concurso público para a contratação de novos integrantes para a Guarda Civil Municipal de Rio Claro.

As inscrições irão até a próxima quinta-feira, dia 17, e podem ser feitas pelo site www.institutomais.org.br. O edital completo está publicado na página 17 do Diário Oficial do Município, na edição do dia 18 de janeiro.

O concurso foi aberto há

dois anos, mas estava suspenso por entrave jurídico. "Fizemos os ajustes necessários no edital e vamos realizar o concurso para que nossa guarda municipal seja ampliada", afirma o prefeito.

No governo anterior a dúvida era quanto ao limite de idade que restringia o número de candidatos. Pelo novo edital, o concurso não terá limite máximo de idade, permitindo que todas as pessoas com mais de 18 anos possam se inscrever.

Quem fez inscrição há dois anos tem lugar garantido no concurso e, quem não fez, pode providenciar a inscrição agora, conforme explica o prefeito Gustavo.



Concorra a 1 ano de mesada!

A cada 50 reais em compra cliente bem estar ganha um cupom

Prêmio de **R\$ 700,00** toda semana, 1 por loja

Consulte o regulamento completo no site: redecovabra.com.br/ocreditotaon

[bem estar](#) [covabraoficial](#)

Ofertas válidas para o dia 12/02/2022

| | | | |
|---|--|--|--|
| <p>Café Brasileiro Tradicional</p> <p>Café Brasileiro 500g</p> <p>OFERTA EXCLUSIVA CLIENTE</p> <p>bem estar</p> <p>R\$ 12,90</p> | <p>Cebola - kg</p> <p>OFERTA EXCLUSIVA CLIENTE</p> <p>bem estar</p> <p>R\$ 2,69</p> | <p>Frango</p> <p>Limite de 06kg. por compra/cliente</p> <p>Frango Inteiro Resfriado Ad'oro - kg</p> <p>OFERTA EXCLUSIVA CLIENTE</p> <p>bem estar</p> <p>R\$ 4,98</p> | <p>Óleo de Soja Soya - 900ml</p> <p>OFERTA EXCLUSIVA CLIENTE</p> <p>bem estar</p> <p>R\$ 7,69</p> |
| <p>COMBICOVABRA</p> <p>A cada R\$ 150,00 em compras</p> <p>Pague R\$ 2,69 cada</p> <p>Leite Shefa Longa Vida 1 Litro R\$ 3,19</p> <p>OFERTA EXCLUSIVA CLIENTE</p> <p>bem estar</p> | <p>Moça</p> <p>UNID. R\$ 5,99 OU A partir de 3 unid. PAGUE R\$ 4,99 cada</p> <p>Leite Condensado Moça TP - 395g</p> <p>OFERTA EXCLUSIVA CLIENTE</p> <p>bem estar</p> | <p>BIS</p> <p>Nessa oferta o Bis de 126g sai R\$ 4,49</p> <p>Chocolate Lacta Bis c/ 3 unid. LV+ PG- / 378g</p> <p>OFERTA EXCLUSIVA CLIENTE</p> <p>bem estar</p> <p>R\$ 13,47</p> | <p>Linguíça Toscana Sadia - kg</p> <p>R\$ 17,90</p> |
| <p>Picanha Bovina Resfriada Festeja Naturafriq - kg</p> <p>bem estar</p> <p>R\$ 66,90</p> | <p>ENERGÉTICO HYPE</p> <p>Energético Hype Sabores - 250ml</p> <p>OFERTA EXCLUSIVA CLIENTE</p> <p>bem estar</p> <p>R\$ 5,99</p> | <p>inek</p> <p>Cerveja Heineken Premium Lata - 350ml</p> <p>OFERTA EXCLUSIVA CLIENTE</p> <p>bem estar</p> <p>R\$ 3,99</p> | <p>SMIRNOFF</p> <p>Vodka Smirnoff Red - 998ml</p> <p>OFERTA EXCLUSIVA CLIENTE</p> <p>bem estar</p> <p>R\$ 37,90</p> |
| <p>Protex</p> <p>Sabonete Protex LV+ PG- 85g</p> <p>OFERTA EXCLUSIVA CLIENTE</p> <p>bem estar</p> <p>R\$ 12,90</p> | <p>OMO</p> <p>Detergente em Pó Omo Lavagem Perfeita - 2,2kg</p> <p>OFERTA EXCLUSIVA CLIENTE</p> <p>bem estar</p> <p>R\$ 22,90</p> | <p>CONTRAFILÉ BOVINO</p> <p>Resfriado Friboi Peça a Vácuo - kg</p> <p>OFERTA EXCLUSIVA CLIENTE</p> <p>bem estar</p> <p>R\$ 38,90</p> | <p>Parcele 3X sem juros</p> <p>MASTERCARD - VISA - DINERS CLUB - AMERICAN EXPRESS</p> |

RIO CLARO - CHERVEZON: Rua 6, nº 300 - Fone: (19) 3522-3070

RIO CLARO - JD. SANTANA: Av. 24, nº 956 - Fone: (19) 3535-5400

COMPRA ONLINE AGORA MESMO!

Alcool por 18

SPACIO

PLANTÃO POLICIAL

redacao@diario.com.br

Polícia Militar prende criminoso por furto de celulares em comércio

Após tomar conhecimento de um furto em andamento em um estabelecimento na área central, na tarde de quinta-feira (11) a equipe da 1ª Companhia se deslocou para averiguação e obteve sucesso em deter o autor do delito na posse dos dois aparelhos celulares subtraídos do comércio. O criminoso foi conduzido ao Plantão Policial e permaneceu à disposição da Justiça.



► **Cachorro-do-mato é entregue à Polícia Ambiental.** A entrega voluntária de um exemplar de cachorro-do-mato fêmea (*Cercyon thous*) foi feita à Polícia Ambiental na quinta-feira (10), em Pirassununga. O animal estava sendo cuidado em uma propriedade rural. Após a entrega, foi acondicionado em gaiola para transporte e de imediato levado à clínica veterinária para avaliação. Após fornecimento de laudo, foi atestada boa saúde do animal, em seguida procedida a sua reintrodução na natureza em um maciço florestal de grandes dimensões no município de Pirassununga.

► **Aves são apreendidas em Limeira.** Na quinta-feira (10), a Polícia Ambiental apreendeu diversas aves no bairro Santa Eulália em Limeira e aplicou multa no valor de R\$ 29.400,00. Após fiscalização da equipe foi constatada a existência de 22 aves da fauna nativa brasileira mantidas em cativeiro em desconformidade com a legislação vigente, entre elas “pintassilgo da Venezuela” (não nativa); “Coleirinhos”; “Canários-da-terra”; “Bigodinho”; “Curió”; “Tico Tico”; “Galo da campina” (não nativa); “Pioxó” (ameaçado); “Sabiá parda”; “Azulão”; “Tico-Tico fogo”; “Pintassilgo”; e “Tarin” (ameaçado). Diante dos fatos, foram elaborados os respectivos Autos de Infração Ambiental por violação dos artigos 25 e 26 Resolução SIMA 05/21, sem prejuízo da apuração da responsabilidades penal nos termos do artigo 29 da Lei Federal 9605/98. Com relação às aves em estado bravo coube a reintrodução na natureza.

► **Ação conjunta resgata 14 cães de situação de maus-tratos em Limeira.** Ação conjunta entre a Prefeitura de Limeira, por meio das secretarias de Meio Ambiente e Agricultura e de Segurança Pública e Defesa Civil e a Delegacia de Investigações Gerais possibilitou o resgate de 14 cães de situação de maus-tratos no Jd. Aeroporto. Um homem de 66 anos foi preso em flagrante na tarde de ontem (11). A denúncia foi recebida pelo canal 156 e após fiscalização do Departamento de Proteção e Bem-estar Animal (DPBEA), a Polícia Civil foi acionada, em razão da necessidade de entrada no imóvel. A secretária de Meio Ambiente e Agricultura, Simone Zambuzi, afirma que o caso já estava sendo acompanhado pela pasta, no entanto não era possível constatar o crime, já que o responsável não permitia a entrada no imóvel. Desta vez, a fiscalização conseguiu identificar que um dos cães estava agonizando e foi solicitado o apoio da Polícia Civil, que intimou o tutor a prestar esclarecimentos. Diante disso, ele permitiu a entrada no imóvel e o resgate dos animais. Dois cães estão em estado grave em clínica veterinária e os outros 12 recebem atendimento veterinário no DPBEA. Os cães estão desnutridos, com feridas e aparentemente doentes. A ação de resgate foi comandada pelo delegado titular da DIG, Leonardo de Oliveira Luiz, e pelo secretário de Segurança Pública e Defesa Civil, Wagner Marchi. Os animais ficam sob tutela do departamento e sendo acompanhados pela equipe até a definição do caso.

► **Vigilantes acompanham a volta às aulas.** Nesta semana a Vigilância Patrimonial Municipal acompanhou a entrada e saída das escolas municipais de Rio Claro. A meta é trazer para as crianças que a Vigilância está sempre presente para garantir a segurança das escolas dia e noite.

► **DICCIBER deflagra operação e investiga prejuízos de empresa de cartão em cerca de R\$ 16 milhões.** Policiais civis da Delegacia de Polícia de Lavagem e Ocultação de Ativos Ilícitos por Meios Eletrônicos (4ª DICCIBER/Deic), com apoio de agentes do Departamento de Operações Policiais Estratégicas (Dope), deflagraram a “Operação Reversal Money”, para apurar crimes de estelionato, associação criminosa e lavagem de dinheiro contra uma empresa de cartões de crédito. As investigações apontaram que a empresa de cartão teve um prejuízo de aproximadamente R\$ 16 milhões. A operação contou com a participação de 80 policiais civis, no cumprimento de 32 mandados de busca e apreensão, sendo 30 no estado de São Paulo e 2 no estado do Paraná, culminando com o indiciamento de 12 pessoas e a apreensão de veículos, cartões bancários, máquinas de leitura de cartões, telefones celulares, computadores e objetos de luxo. O material apreendido será levado para a Especializada, que fica no Palácio da Polícia, no centro de São Paulo. A ação contou com o apoio de policiais civis do Paraná.

Atropelamento provoca morte de homem em Rodovia

A vítima foi atropelada por um ônibus

Janaina Moro

O homem morreu após ser atropelado por um ônibus na Rodovia Washington

Luís (SP-310), em Rio Claro. O acidente aconteceu na madrugada dessa sexta-feira (11). Conforme o registro dos fatos, a vítima estaria atravessando a rodovia quando foi atingida pelo veículo, segundo o motorista, tentou desviar, mas infelizmente não foi possível. Equipes da Concessionária que administra o trecho foram acionadas e o

óbito foi constatado no local. O homem foi encaminhado ao IML de Rio Claro.

Polícia Rodoviária registrou a ocorrência e conforme as informações, a vítima não portava documentos o que impossibilitou a identificação. Aparentava ter entre 50 e 60 anos, trajava calça jeans, camiseta vermelha e uma camisa branca.

Núcleo PCJ-Piracicaba do Gaema apresenta balanço de atuação em 2021

A reunião virtual contou com 138 pessoas ligadas às áreas de meio ambiente, saúde pública e universidades

Região

A Reunião Regional Anual da equipe do Grupo de Atuação Especial de Defesa do Meio Ambiente (Gaema) - Núcleo

PCJ-Piracicaba, aconteceu na quarta-feira (9) e contou com representantes de vários seguimentos e entidades que atuam na bacia hidrográfica dos rios Piracicaba, Capivari e Jundiá.

Participaram representantes de órgãos ambientais, instituições públicas e representantes da sociedade civil, em um total de 138 pessoas ligadas às áreas de meio ambiente, saúde pública e universidades (UNESP, USP

e Escola de Engenharia de Piracicaba) com atuação nos municípios de Águas de São Pedro, Americana, Analândia, Capivari, Charqueada, Cordeirópolis, Corumbataí, Ipeúna, Iracemápolis, Itirapina, Limeira, Rio Claro, Rio das Pedras, Salitinho, Santa Bárbara d'Oeste, Santa Gertrudes, Santa Maria da Serra e São Pedro.

No encontro, os promoto-

res de Justiça do Gaema PCJ-Piracicaba, Ivan Carneiro e Alexandra Faccioli Martins, apresentaram um relato dos trabalhos realizados em 2021 e propuseram metas para atuação em 2022, com as quais concordaram os presentes. Os membros do MPSP ainda colheram outras sugestões da sociedade civil, com vistas a compor o Plano Regional de Atuação daquele núcleo do Gaema para 2022.

Operação Tubarão Branco combate a disseminação de pornografia infantil em SP

Suspeito foi preso durante o cumprimento do mandado de busca em razão da posse de material pornográfico infanto-juvenil

Divulgação

A Polícia Federal deflagrou na quinta-feira (10) a Operação Tubarão-Branco, visando combater o crime de disseminação de pornografia infantil. Houve representação da autoridade policial e o juiz decidiu pela expedição de mandado de busca e apreensão e o decreto de prisão preventiva. Durante o cumprimento dos mandados, o investigado foi encontrado na posse de aparelho de telefone celular e notebook, nos quais, após análises realizadas pelos policiais, foram encontrados arquivos com fotos e vídeos que caracterizam cenas pornográficas envolvendo abusos de crianças e adolescentes. Os aparelhos eletrônicos apreendidos serão enviados para perícia técnica. Após a análise dos aparelhos, se

houver confirmação de posse de conteúdo pornográfico ou divulgação na internet, o indivíduo

responderá por nova conduta delitativa. O nome da operação Tubarão-Branco faz alusão ao

predador mais feroz dos oceanos, que desperta medo, em analogia ao abusador pedófilo.

(Divulgação)



Durante o cumprimento dos mandados, o investigado foi encontrado na posse de aparelho de telefone celular e notebook com fotos e vídeos que caracterizam cenas pornográficas envolvendo abusos de crianças e adolescentes

Notícias da PM



DICAS DE SEGURANÇA:

Protejam-se dos golpes do Whatsapp

GOLPE WHATSAPP CLONADO

O criminoso se passa por uma empresa conhecida oferecendo propostas atrativas.

Depois, faz contato por ligação ou mensagem no próprio Whatsapp pedindo o envio do código de verificação do aplicativo que foi recebido por SMS para ser validado.

Com esse código em mãos ele consegue clonar sua conta e tem acesso à sua lista de contatos e grupos. Normalmente utilizado para pedir dinheiro aos amigos e familiares.

A atenção é sua principal arma! Não

deixe seu WhatsApp ser clonado. Não compartilhe seu código de verificação com terceiros. Suspeite de mensagens enviadas em nome de empresas.

GOLPE DA CONTA FALSA

Para enganar seus contatos o criminoso cria uma nova conta no WhatsApp e usa seus dados, como nome, foto de perfil e status. Entra em contato com seus amigos dizendo que “trocou de número” e pede dinheiro emprestado.

Proteja-se. Existem alguns passos que podem ajudá-lo a se proteger. Oculte sua

foto de perfil do WhatsApp, deixando-a visível apenas para contatos. Assim, você evita que sua imagem seja usada indevidamente.

O aplicativo possui um recurso capaz de informar quando um contato troca de número. Fique atento. Outra dica que pode ajudar é entrar em contato por meio de ligação ou mensagem com o número original do contato antes de fazer operação financeira.

EM CASO DE EMERGÊNCIA LIGUE 190 OU DISQUE – DENÚNCIA 181.

#POLÍCIAMILITARSP | #AFORÇAPÚBLICADESÃO PAULO
Comunicação Social do 37º BPM/I

“Nós, Policiais Militares, sob a proteção de Deus, estamos comprometidos com a Defesa da Vida, da Integridade Física e Dignidade da Pessoa Humana”

ANTENA LIGADA

redacao@diario.com.br

Julinho Lopes discute construção de creche e abastecimento de água com o Delegado Olim

Na última quarta-feira (9), Julinho Lopes (Progressistas) esteve reunido com o deputado estadual Delegado Olim (Progressistas) na Assembleia Legislativa do Estado de São Paulo, a Alesp. Com o apoio do vice-presidente estadual do Progressistas, Maurício Neves, o vereador de Rio Claro solicitou apoio do representante da Alesp para dois assuntos: construção de nova creche e intervenção junto ao governo paulista para que a cidade possa receber serviços de desassoreamento de rios em áreas de captação de água.

Por meio de ofício, Julinho Lopes reivindicou ao Delegado Olim que interceda junto à Secretaria de Estado de Educação para que sejam liberados recursos necessários à construção da Creche Santo Antônio. “A solicitação por vagas em creches é sempre crescente em Rio Claro. São mães que precisam ter local seguro para deixar seus filhos e a partir daí retornarem ao mercado de trabalho para garantir, em muitos casos, o sustento do lar”, comentou o vereador.

Para o deputado estadual, a reivindicação procede: “Vamos verificar com a Secreta-

ria de Educação como está o andamento deste processo. O amparo às mães que precisam trabalhar deve ser prioridade na gestão pública”, pontuou o Delegado Olim.

Julinho Lopes também discutiu com o deputado Olim, a necessidade de o município ser contemplado pelo governo paulista com serviços de desassoreamento para garantir o abastecimento de água na cidade principalmente em época de estiagem.

O vereador comentou na Alesp sobre a reunião que participou no Departamento de Águas e Energia Elétrica, o DAEE, em São Paulo. “Precisamos, com urgência, do desassoreamento dos rios Corumbataí e Ribeirão Claro para que o abastecimento de água no município não seja comprometido”, disse Julinho Lopes.

Ao ser informado da situação hídrica de Rio Claro, o Delegado Olim acionou sua equipe técnica para que o assunto possa ser discutido no DAEE e na Secretaria de Estado de Meio Ambiente. “A preservação dos rios é fundamental para que o fornecimento de água seja garantido nos municípios”, assinalou o deputado.

Tapa-buracos melhora asfalto na Avenida M17 da Vila Martins

Vários pontos críticos de Rio Claro estão recebendo reparo asfáltico das equipes da prefeitura. A Secretaria Municipal de Obras redobra esforços para atender os casos emergenciais durante esses dias sem chuva. Na sexta-feira (11), buracos na Avenida M17, entre as ruas

M4-A e M5, na Vila Martins, foram fechados pela equipe de tapa-buracos.

Além desse trabalho, a prefeitura também vem realizando serviços de recapeamento, como na Avenida M15 do bairro Cervezão, trabalho iniciado nesta semana, na Via Ápia e na Rua 2.



Forte chuva acarreta em afundamento de solo na Avenida Rio Claro

Redação DRC

Devido à forte precipitação ocorrida no final da tarde dessa sexta-feira (11), com parcial de 42,4 mm de chuva, acarretou no afundamento do solo na Avenida Rio Claro cruzamento com a Rua 14, sentido bairro-centro, sendo necessária a interdição da via.

As interdições: Rua 14 com a Avenida 3 sentido bairro-centro, sendo que os motoristas deverão seguir pela Avenida 3. Acessos a Rotatória pela Avenida Rio Claro sentido bairro-centro, e Alça de Retorno, sendo necessário seguir pela Rua 14 sentido centro-bairro. Também encontra-se interditada a Avenida Rio Claro cruzamento com a Avenida 14, sentido bairro-centro, sendo necessário o fechamento da Rua 7 com a Avenida 16, sendo preciso seguir pela Avenida 7 e Avenida



Rio Claro com Avenida 16, no sentido bairro-centro.

A Defesa Civil solicita aos motoristas que por segurança e agilidade no deslocamento bus-

quem rotas alternativas, ou se for necessário, que trafeguem com cautela pela região das interdições. “Reforçamos os cuidados devido às obras que estão

sendo realizadas, lembrando que fatores como a chuva e a iluminação noturna podem reduzir o campo de visibilidade”, alerta do departamento.

Canteiro central da Av. dos Estudantes recebe limpeza e corte de mato

Prefeitura está aproveitando os dias de sol para intensificar ações de manutenção em vários setores

Divulgação

Equipes de limpeza e manutenção da prefeitura de Rio Claro realizaram na sexta-feira limpeza e corte de mato no canteiro central da Avenida dos Estudantes, em trecho nas imediações dos bairros Vila Verde e Parque Mãe Preta.

O local é muito movimentado e dá acesso a bairros como Águas Claras, Florença, Arco-íris

e Jardim Village, e ali o complexo viário inclui várias rotatórias, que também receberam roçagem, assim como alguns terrenos daquela região.

A ação marca a retomada, em ritmo intensificado, dos serviços de limpeza e manutenção, que foram muito prejudicados pelas chuvas intensas que caíram até o início desta semana. O objetivo da prefeitura é aproveitar o máximo possível cada minuto de sol para deixar a cidade em ordem, numa série de serviços que inclui reparo asfáltico, melhorias nas estradas rurais, limpeza de vias, corte de mato, entre outros, sempre priorizando as situações mais críticas.



Prefeitura recupera estradas rurais

Serviços foram realizados nesta sexta-feira (11)

Divulgação

Aproveitando os dias sem chuvas, a prefeitura de Rio Claro está realizando serviços para a recuperação de estradas rurais. “Estamos priorizando os pontos críticos”, informa Valmir Pinton, secretário municipal da

Agricultura. “Foram muitos dias de chuvas intensas que fizeram bastantes estragos nas estradas”, observa.

Nesta sexta-feira (11), homens e máquinas da prefeitura trabalham na recuperação de estradas no bairro Mata Negra e no Bairro dos Lopes.

“Nossa expectativa é de que o tempo se mantenha estável, sem chuvas, para que possamos realizar novos trabalhos na região rural”, informa Valmir.



(19) 99758 - 4437 (19) 99782 - 7296

Avenida 5, 575 - Centro - comercial@951fm.com.br



A MARCA DA BOA MÚSICA

95.1 FM

www.951fm.com.br

DESPORTES

Palmeiras decide Mundial de Clubes nos Emirados Árabes

Colaboração Geraldo José Costa Jr.

A partir das 13h30 de hoje, o coração alviverde, em todo o Brasil, vai bater mais forte. É que neste horário, a Sociedade Esportiva Palmeiras inicia mais uma luta para conquistar o segundo título mundial de sua história.

A chance que deixou escapar em 1999, em Tóquio, o Palmeiras não quer desperdiçar, agora, em Abu Dhabi, nos Emirados Árabes, mesmo sabendo da terrível dificuldade que terá para superar o campeão europeu, o Chelsea, da Inglaterra.

Para chegar à grande decisão, que acontece no estádio Mohammed Bin Zayed, o Palmeiras su-

perou nas semifinais, por 2x0, a equipe egípcia do Al Haly, gols de Rafael Veiga e Dudu.

Já o time do Chelsea, passou apertado pelo Al-Hilal, na outra semifinal, por 1x0, gol marcado pelo artilheiro belga Lukaku, ainda na primeira etapa.

Uma provável escalação do Palmeiras para a final de hoje é a seguinte: Weverton, Luan, Gustavo Gomez e Piquez. Marcos Rocha, Danilo, Zé Rafael e Gustavo Scarpa. Dudu, Rafael Veiga e Rony. Técnico Abel Ferreira.

O Chelsea deve ir à campo com: Kepa, Arribalaga, Christensen, Thiago Silva e Rüdiger. Azpilicueta, Jorginho, Kovacic e Alonso. Ziyech, Lukaku e Havertz. Técnico Thomas Tuchel

(presença não confirmada, porque se recupera de Covid). Caso Tuchel não possa estar presente, ele será substituído pelo assistente Zsolt Low, como já aconteceu no jogo da semifinal.

A FIFA escalou o árbitro australiano Chris Beath para apitar o jogo. Beath apitou também a final olímpica ano passado, quando o Brasil derrotou a Espanha e conquistou a medalha de ouro. Ele terá como auxiliares os também australianos Anton Shchetinin e Ashley Beecham. O arbitro de vídeo (VAR) será comandado pelo italiano Massimiliano Irrati.

Palmeiras x Chelsea terá transmissão ao vivo em sinal aberto da TV Bandeirantes para todo o Brasil, a partir das 13h30.



Rio Claro FC e XV de Piracicaba fazem clássico regional na Série A2

Colaboração Geraldo José Costa Jr.

O Rio Claro FC realiza na tarde deste sábado (12), o seu sexto jogo pelo Campeonato Paulista da Série A2. A equipe rioclarista comandada pelo técnico Adilson Teodoro enfrenta o EC XV de Novembro de Piracicaba, no estádio Barão de Serra Negra, às 17 horas.

O Azulão rioclareense vem de um empate sem abertura de placar, diante do São Bento de Sorocaba, na última quarta-feira (9), em partida disputada no estádio Schmidtão.

Para o jogo de hoje, a expectativa é de vitória, haja vista que o Rio Claro FC tem feito suas melhores apresentações nesta temporada, atuando fora de seus domínios. Foi assim no empate na estreia diante da Portuguesa Santista e na vitória diante do São Caetano.

Uma provável escalação do Rio Claro FC para pegar o XV

na tarde de hoje, em Piracicaba é a seguinte: Victor Golas, Raul, Tom, Juan Sosa e Cesinha. Elias Ceará, Peixoto e Alyson. Lucas Crispim, Adriano Paulista e Gleydison.

Pelo lado quinzista, a novi-

dade nas horas que antecedem o jogo, foi a demissão do técnico Luciano Dias, que não vinha conseguindo bons resultados no comando da equipe. A gota d'água para a tomada de decisão por parte da diretoria do Nhô

Quim, foi o empate amargo por 0x0, diante do fraco Monte Azul, mesmo atuando na casa do adversário. Após 5 jogos na Série A2, em disputa, o XV de Piracicaba soma apenas 1 vitória, três empates e uma derrota.



Time de Master do IX de Julho FC

Copa Master de Futebol de Rio Claro tem rodada neste sábado

Colaboração Geraldo José Costa Jr.

A Copa Master de Futebol que reúne tracionais agremiações de Rio Claro e cidades da região, prossegue na tarde deste sábado (12), com a realização de 5 partidas.

Os jogos atraem o público que gosta de curtir um ambiente agradável de amizade e saudosismo, onde o pessoal se reúne pra curtir o futebol, a "breja" gelada e aproveita pra matar a saudade, revendo os amigos pra botar a conversa em dia. Confira a tabela de jogos para hoje:

17ª. Rodada: 12/02/22 – Sábado
Saltense x Mata Negra, em Cordeirópolis, às 15h50;
Itirapina x IX de Julho, em Itirapina, às 15h50
Unidos x Vasco da Gama B, no estádio Fred Beltrame, às 15h50

Juventude x Santana, estádio I Distrital, às 15h50

Vasco da Gama A x CA Juventus de Cordeirópolis, no estádio Dr. Paulo Koelle, às 15h00.

A equipe do UPU (Unidos do Parque Universitário) estará folgando na 17ª. rodada.

No momento, a classificação da Copa Master de Futebol é a seguinte:

1º. Saltense – 37 pg
2º. Vasco da Gama A – 32 pg
3º. Mata Negra – 29 pg
4º. Juventus de Cordeirópolis – 24 pg
5º. Juventude – 24 pg
6º. Unidos – 22 pg
7º. Itirapina – 18 pg
8º. UPU – 18 pg
9º. Santana – 13 pg
10º. IX de Julho – 12 pg
11º. Vasco da Gama B – 10 pg

PLACAR DA RODADA

Confira os jogos deste final de semana, nas três divisões do Campeonato Paulista de Futebol:

Série A1 6ª. Rodada

(Sábado 12/2)

Botafogo x Água Santa (16h00)

Novorizontino x Guarani (16h00)

Santo André x Ferroviária (18h30)

(Domingo 13/2)

Internacional x Mirassol (11h00)

Santos x Ituano (16h00)

Ponte Preta x São Paulo (18h30)

São Bernardo FC x RB Bragançano (20h30)

Obs: Palmeiras x Corinthians jogarão pela 6ª. rodada no dia 17/2, às 20h30, no Allianz Parque

Série A2 6ª Rodada

(Sábado 12/2)

São Caetano x Taubaté (15h00)

São Bento x Portuguesa Santista (16h00)

XV de Piracicaba x Rio Claro FC (17h00)

Oeste x Juventus (19h00) (Domingo 13/2)

Linense x Audax (10h00)

RB Brasil x Portuguesa de Desportos (11h00)

Lemense x Primavera (15h00)

Velo Clube x Monte Azul (19h00)

Série A3 5ª. Rodada

(Sábado 12/2)

Nacional x EC São Bernardo (15h00)

Olímpia x Capivariano (15h00)

União Suzano x Desportivo Brasil (15h00)

Noroeste x Comercial (16h00)

Marília x Sertãozinho (19h30)

(Domingo 13/2)

Votuporanguense x São José (10h00)

Matonense x Rio Preto (10h00)

Barretos x Bandeirante (16h00)

19 3523.6868

19 9.9286.6911

RUA 5, 2322 - CENTRO

TUDO PARA SUA OBRA!

Rede **ConstruVip**

10

sem juros no cartão

X casaviprioclaro@hotmail.com

SASSARICANDO

POR HÉRCULES MARCOS

Confira a agenda de eventos do J1 Diário deste final de semana!

CLUBES

GRUPO GINÁSTICO RIOCLARENSE

– Neste sábado (12), a partir das 17h, tem Keila Regina abrindo a noite em seguida tem Banda Entre Elas e mais Chopp em dobro até as 20h, entrada pela Rua 3. Endereço: Rua 3, 888 entre as Avs. 3 e 5 – Centro.

GRÊMIO RECREATIVO DA COMPANHIA PAULISTA – Neste sábado (12), a partir das 21h, tem Pagode Premium com Vinny Santa Fé + DJ Binho + Júlio Neri + MR DN. Proibida a entrada de chinelo e camisa de time. Endereço: Rua Nove, 1569, Bairro Santa Cruz.

FLORIDIANA TÊNIS CLUBE – Neste sábado (12), a partir das 19h30, tem música ao vivo com o cantor Fabricio. No domingo (13), tem Domingueira no Bar do Clube das 12h às 14h30, com Andrés Reche e Pala Mally juntos e das 15h às 18h tem o Grupo Batucada Boa. Mais informações 19 – 99895-9831. Endereço: Av. 1, 400 – Jardim Floridiana

SDD CIDADE NOVA – Neste sábado (12), das 19 às 23 horas, tem Baile dançante com a Banda Palladium. No domingo (13), das 18 às 22 horas, tem Baile dançante com Odair e Adriano, uso de máscara e comprovante de vacina. Mais informações: 19 – 99895-9831. Endereço: Rua 1, 1542, entre Av. 8 e 10 – Centro.

SOCIEDADE BENEFICENTE VETERANOS – No domingo (13), a partir das 15h, tem a tradicional Tarde Dançante com a animação da Banda Santa Fé de Pirassununga, com um excelente repertório para dançar e ouvir. Os ingressos custam R\$14,00 para homens e R\$12,00 para mulheres, valores que já vem sendo cobrados desde antes da pandemia. Mais informações: 19 – 3524 – 2424. Endereço: Av. 8, 979, Santa Cruz.

EVENTOS

TEATRO DO SESI - No sábado (12), a

partir das 20h, tem “Circo de Ébano, que apresentará ERANKO, espetáculo técnico e criativo com uma narrativa que mescla o circo contemporâneo com tempero afro-brasileiro. Endereço: Av. M29, 441 – Jardim Floridiana.

MANHÃ DE SERESTA – No domingo (13), das 11 às 13h, o Grêmio Seresteiro realiza as Manhãs de Seresta na Sociedade Filarmônica, com participação de vários cantores seresteiros. Av. 5 esquina com a Rua 5 – Centro.

CENTRO DE TRADIÇÕES SERTANEJA – No domingo (13), das 10 às 13h, acontecem shows sertanejos na Praça Silvio Casavira. Endereço: Rua 14, com a Avenida 12, em frente à Padaria Claret.

OGRO FUZZTIVAL – Neste sábado (12), a partir das 14h, no Parque Lago Azul tem Festival de Rock, com a participação das bandas Garage Fuzz, Alerta Mental, Mind's Eye Band, Driven By, Tráfico de Influência, Funeral Sex, Eskröta, Estopim e Battra Hardcore, entrada gratuita. Endereço: Há várias entradas pela Rua 2A, Av. 40, Av. 42 e Av. Visconde.

ESCOLA DE SAMBA A CASAMBA – No domingo (13), a partir das 12h, tem Feijoada de Aniversário 46 anos da Casamba, com música ao vivo com Cidinha Oliveira + Batuque do Bom + Bateria Sol Maior. Mais informações 98122-5959 – Cátia e 9650-0717 – Cassiana. Endereço: Rua 3 - A, 1155, Vila Martins.

FAZENDINHA PÉ DE PANO – No domingo (13), a partir das 11h, tem almoço na Fazendinha com música ao vivo com o cantor Juliano Monteiro, com aquela comidinha caseira da roça. Mais informações 19 – 99767-1914. Endereço: Estrada Rio Claro a Ajapi km.7, entrada pelo DAAE, logo após a Perfortex.

BRAVI RESTAURANTE – Neste sábado (12), a partir das 19h, além de uma ótima gastronomia que a casa oferece, nesta noite terá música ao vivo com o Grupo Acústicos. Na quarta (16), a partir das 19h30, além de uma ótima gastronomia que a casa

oferece, nesta noite quem se apresenta é o músico da Banda do Programa do Jô Soares da TV, o saxofonista Derico. Mais informações: 19 99872-9878. Endereço: Rua 9, 1155 entre as Avs. 1 e 2 – Centro.

SEDE DO BOA VISTA – Neste sábado (12), a partir das 20h, tem música ao vivo com a dupla Marcos Túlio & Di Rodrigues. Na segunda (14), a partir 20h, tem música ao vivo com vários cantores Viegas Show + Mateuzinho + Murilo Marques + Kabeludo do Forró, entrada gratuita. Endereço: Rua 21 entre as Avs. 98 e 100, antigo campo de malha – Nosso Teto.

MÚSICA

CHOPP & CIA. – Neste sábado (12), a partir das 20h, tem música ao vivo com a cantora Luciene Narciso e Banda Nebadon com Flash Back e Pop Rock. No domingo (13), a partir das 19h tem música ao vivo com o cantor Gustavo Gazana com Rock Internacional. Mais informações 99210-9996. Endereço: Avenida 5, esquina com a rua 2, centro.

MADALENA MUSIC – Neste sábado (12), a partir das 23h, tem Emy (ex-vocalista da Villa Baggage) e seu melhor do Sertanejo, levando diversão e alegria para todos vocês! Endereço: Avenida 5, 403, Centro.

CIA. PAULISTA PUB – Neste sábado (12), a partir das 21 horas, tem Esquentada Carnaval serão 4 atrações pra você se divertir: Bateria da Samuca, Grupo Pago 10, DJ Wally do Rio de Janeiro e matar saudades das Micaretas os Baianos da MiKa7 trazem para o Bloquinho o melhor do carnaval de Salvador. Endereço: Rua 02, 2880 anexo ao Centro Cultural.

VILA DO CHOPP – Neste sábado (12), a partir das 21h, tem música ao vivo com o cantor Kauê Siqueira. No domingo (13), a partir das 19h tem música ao vivo com Bando de 3. Mais informações 97409-9632. Endereço: Avenida 42, 222, atrás do lago azul - Vila Operária.

BOTEQUIM PÉ DE CANA – Neste



Emy no Madalena Music

sábado (12), a partir das 21h, tem música ao vivo com a dupla João Paulo & Diego. No domingo (13), a partir das 18h30, tem domingueira com pagode com o Grupo Batucada Boa. Endereço: Rua 14, 1.927, Jardim São Paulo.

POINT DA LAGOA – Neste sábado (12), a partir das 19h, tem música ao vivo com a dupla Deivid & Alexandre. No domingo (13), a partir 16h30, tem música ao vivo com o melhor do Pagodinho com o cantor Júlio Neri e Banda, entrada gratuita. Endereço: Avenida M 21, esquina com a rua M 17, Cervezão.

GALÁPAGOS MUSIC BAR – Neste sábado (12), a partir da 22h tem música ao vivo com o cantor Wilson Junior. Endereço: Av. Visconde do Rio Claro, 538 - Centro.

SALOON COUNTRY MUSIC – Neste sábado (12), a partir da 23h tem música ao vivo com ele Gilson Freitas, chama no Piseiro. Endereço: Avenida 14, nº 2.041, Jardim. São Paulo.

SEO PACHECO – Neste sábado (12), a partir das 20h, tem música ao vivo com o cantor Gabriel Váko. Mais informações 97417-9472. Av. Presidente Kennedy 601, Aeroclube

LA SE7E – Neste sábado (12), a partir das 22h, tem os DJ's Murilo Fratucello, Detona e Lion Drop. Proibida a entrada de menores de 18 anos. Endereço: Avenida 14, 2.121 – Jardim São Paulo.

JOAQUINA LOUNGE BAR – Nesta sexta (11), a partir das 22h, tem dose dupla do jeitinho que vocês gostam com DJ Dejota e DJ Acass. No sábado (12), a partir das 22h tem DJ Naomi + DJ Arabella. Endereço: Rua 14, 2486 – Jardim São Paulo.

BIERTEPEL – Neste sábado (12), a partir das 18h30 tem música ao vivo com o cantor Bruno Biscaro Rock e Pop. Maiores informações 19 – 99998 – 4534. Endereço: Rua 24, 2011 - Jardim São Paulo.

DEPOSITO COMBOY – No domingo (13), a partir das 18h, tem música ao vivo com o cantor Viegas Show + Mateus Santos + Garotos Silveira. Endereço: Rua 5, 570 – Jardim Novo Wenzel.

PARADISE BEACH SPORTS – Neste sábado (12), a partir 17h tem música ao vivo com o Grupo Soul Black + Júlio Neri. Endereço: Av. 1, 267 – Distrito Industrial.

CASA 84 – Neste sábado (12), a partir das 21h, tem música ao vivo com Fabio Menezes & Felipe + De Jota. Mais informações 99655-2017. Endereço: Av. 32ª, 84 – Vila Alemã.

MALADO BAR – Nesta sexta (11), a partir 20 horas, tem música ao vivo com o cantor das multidões Jorge Soares. Endereço: Rua 14, 2101, com as Avs. 20 e 22 – Jardim São Paulo II.

ADEGA CAVALINHO DE OURO – Neste sábado (12), a partir 20h, tem música ao vivo com o cantor Viegas Show ele chama no Piseiro. Endereço: Rua 21,65 – Nova Rio Claro.

BAR DA VILA – No domingo (13), a partir 18h, tem música ao vivo com o cantor Mateuzinho. Endereço: Rua 18, entre as avenidas 56 e 58, Parque Universitário.

BAR DO BETO – Neste sábado (12), a partir 19h, tem música ao vivo com a cantora Aline Martins Viola e Nego Boy e seus Teclados. Endereço: Rua 2, próximo a linha Férrea - Jardim Azul.

BAR DO GAÚCHO – No domingo (13), a partir 14h, tem música ao vivo com a cantora João Pedro & Fernando, muita moda Sertaneja e Piseiro do bom. Endereço: Rua 14, 3490 – próximo a caixa d'água – Vila Olinda.

BAR DA CÉLIA – Neste sábado (12), a partir 19h, tem música ao vivo com o cantor Lucas Alves. Endereço: Av. M29 com a Rua M4 – Cervezão.

GELE GELA – No domingo (13), a partir das 18 horas, tem música ao vivo com o cantor Lucas Alves. Endereço: Rua 1 no Novo 1.



UNIÃO DOS FERROVIÁRIOS APOSENTADOS

UFA agora no insta e facebook acesse:

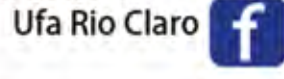
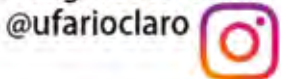

VENHA SE ASSOCIAR

FICANDO SÓCIO
Você / Cônjuge /
Filhos até os 18 anos

TEM DIREITO AOS
NOSSOS
BENEFÍCIOS
Por uma
mensalidade de

R\$ 65,00

ASSOCIE-SE

Aposentado
Pensionista

MÉDICOS CONSULTAS GRATUITO

| | |
|---------------|------------------------|
| Acupuntura | Ginecologia |
| Cardiologia | Incontinência Urinária |
| Clínica Geral | Ortopedia |
| Fisioterapia | Urologista |

MÉDICOS COM DESCONTO

| | |
|-------------------|----------------------|
| Endocrinologia | Otorrinolaringologia |
| Fonoaudiologia | Psicologia |
| Gastroenterologia | EXAMES: |
| Nutricionista | Ecocardiograma |
| Oftalmologia | Ultrassom |

TRAZENDO A DOCUMENTAÇÃO
Pague a 1ª mensalidade e terá
Consultas com agendamento e sem carência

Maiores informações:

Avenida 3 nº 329 Centro Rio Claro – SP

Telefone Sede: 3534-2000 Área Saúde: 3534-8687

A CORRIDA PARA A FACULDADE JÁ COMEÇOU

SESI

Inscrições abertas!
Garanta sua vaga.

TURBINA 22
PRÉ-VESTIBULAR SESI-SP

- Para estudantes ou formados no Ensino Médio em qualquer instituição
- Foco no ENEM e nos principais vestibulares
- Material didático (físico e digital) incluso
- Aulas no período noturno.



Acesse o QRcode ou o site do Sesi Rio Claro e confira todos os detalhes

rioclaro.sesisp.org.br Sesi Rio Claro @sesirioclarooficial
Av. M-29, 441 - Rio Claro/SP - CEP 13505-007
☎ 19 99731 4679 📠 19 3522 5668



ARIES (23/3 A 20/4)

Aproveite esta manhã para fortalecer a posição na equipe. Lua e Sol em harmonia trarão mais companheirismo no amor e convites atraentes de amigos para viajar ou curtir um programa cultural enriquecedor. Novidades em um novo grupo social trarão entusiasmo. Bom momento também para mudar o papel profissional e subir um patamar na carreira. Amor em alta!



TOURO (21/4 A 20/5)

Você poderá dar um passo maior na direção do futuro hoje. Impulsione a carreira com um novo projeto ou associação. Ótimo dia para conquistar clientes ou a simpatia do chefe, lançar produtos e fazer diferença. Sucesso e maior visibilidade no ambiente profissional manterão o astral em alta. Conte também com maior integração na equipe. Encontros de prestígio.



GÊMEOS (21/5 A 20/6)

Decida uma viagem a dois e aproveite o que a vida oferece de melhor. Cenário positivo também na carreira. Conquiste espaço, brilhe nas reuniões de trabalho e assuma mais poder. Ideias criativas não faltarão hoje. Planeje o futuro e aproveite oportunidade para firmar um contrato financeiro. Apoio de amigos será bem-vindo nesta fase. Imprevistos na equipe.



CÂNCER (21/6 A 21/7)

Resolva uma pendência familiar e inicie nova atividade, tratamento de saúde ou projeto de trabalho. Ótimo momento para mudanças e conquistas. Insegurança no amor será passageira. Não alimente emoções negativas. O segredo de tudo estará em tornar a autoestima mais positiva e assumir novos desafios. Mudanças virão para melhor! Inicie atividades.



LEÃO (22/7 A 22/8)

Lindo momento nos relacionamentos próximos. Crie novos planos com o par, filhos ou amigos de fora e torne a vida mais divertida. Assuntos de saúde trarão preocupações. Aproveite para melhorar a qualidade de vida, mudar hábitos e cuidar do corpo. Disciplina na rotina de trabalho e regularidade de exercícios físicos trarão os resultados desejados. Amor com mais paixão.



VIRGEM (23/8 A 22/9)

Ótimo dia para negociações, acertos e acordos financeiros. Você poderá aumentar o salário ou ganhar dinheiro extra. Despesas com a casa e a família também serão maiores. Com bom planejamento, você conseguirá manter o orçamento equilibrado. Sol e Lua em harmonia anunciam proposta atraente de trabalho. Bom para mudar de ambiente e respirar novos ares.



LIBRA (23/9 A 22/10)

Atividades criativas e poder pessoal em destaque. Aproveite a harmonia entre Sol, Marte e Lua em seu signo para se inscrever em um curso, desenvolver um projeto autoral ou brilhar em reuniões de trabalho. Visão de futuro inspirará investimentos na carreira. Hora de fortalecer sua identidade e a autoconfiança. Brilho, empatia e atitude nos encontros de hoje. Firme contatos.



ESCORPIÃO (23/10 A 21/11)

Pegue leve hoje. Talvez você precise dar um tempo para a cabeça, relaxar e curtir momentos de interiorização no sossego do lar. Tensões no ambiente de trabalho cobrarão uma dose extra de paciência. Não se envolva em disputas ou atividades estressantes. Manter a calma será fundamental para tomar as melhores decisões. Amor com mais confiança e liberdade.



SAGITÁRIO (22/11 A 21/12)

Harmonia com a equipe, conversas inspiradoras com amigos e maior participação social darão sabor ao dia. Circule, amplie as comunicações e firme bons contatos. Decisões de vida trarão mais mobilidade e conforto. Aposte em planos de expansão e inove o trabalho. Bom momento para experimentar novas atividades, empreender e explorar seus talentos criativos.



CAPRICÓRNO (22/12 A 20/1)

O dia trará mais confiança no futuro. Negócios estarão aquecidos. Conte com sucesso em um empreendimento e alavanque a carreira. A oportunidade dos sonhos poderá surgir repentinamente. Hora de fazer diferença no mundo com projetos autorais e parcerias estimulantes. Decisões de moradia e assuntos de família pedirão calma e ponderação.



AQUÁRIO (21/1 A 19/2)

Gastos com viagem ou negócio em outra localidade trará preocupações. O dia cobrará fé. Não deixe de fazer o que tem vontade por alimentar fantasias negativas. Lua, Marte e Sol em seu signo em harmonia sinalizam cenário positivo e programação animada com amigos. Embarque em novas aventuras, firme amizades e crie um ambiente agradável à sua volta.



PEIXES (20/2 A 20/3)

Aprofunde amizades e saiba com quem contar. Sentimentos profundos fortalecerão vínculos especiais. Mantenha assuntos íntimos entre quatro paredes e fique longe de pessoas invasivas. Você precisará de privacidade para resolver assuntos do coração e decidir o futuro. Fase de dar forma aos sonhos e mudar o estilo de vida. Sintonia com os filhos. Cumplicidade no amor.



MOONFALL - AMEAÇA LUNAR
Ação - Dublado - 14 Anos - Duração: 130min.
Qui., Sex., Seg., Ter., Qua.: 17h00 - 20h20
Sáb., Dom., Feriado: 15h20 - 18h00 - 20h40
Sala 3 - Dublado
Qui., Sex., Seg., Ter., Qua.: 19h00
Sáb., Dom., Feriado: 19h00

AS AVENTURAS DE GULLIVER
Sala 2 - Animação - Dublado - Livre - Duração: 90min.
Sáb., Dom., Feriado: 14h45
Sala 3 - Dublado
Qui., Sex., Seg., Ter., Qua.: 16h20

HOMEM ARANHA: SEM VOLTA PARA CASA
Sala 2 - Ação/Aventura - Dublado - 12 Anos - Duração: 160min. - Qui., Sex., Seg., Ter., Qua.: 18h20
Sáb., Dom., Feriado: 16h25

CASE COMIGO
Sala 2 - Romance - Dublado - 12 Anos - Duração: 110min. - Qui., Sex., Seg., Ter., Qua.: 16h00 - 21h25

Sáb., Dom., Feriado: 19h20
Informações da Sala:
Sala 2 - Dublado
Sáb., Dom., Feriado: 21h25
Sala 3 - Dublado
Sáb., Dom., Feriado: 14h50

TÔ RYCA 2
Sala 2 - Comédia - Nacional - 12 Anos - Duração: 100min.
Qui., Sex., Seg., Ter., Qua.: 21h30
Sáb., Dom., Feriado: 17h00 - 21h30

EXORCISMO SAGRADO
Sala 4 - Terror - Dublado - 16 Anos - Duração: 109min.
Qui., Sex., Seg., Ter., Qua.: 16h45 - 19h05 - 21h15
Sáb., Dom., Feriado: 16h45 - 19h05 - 21h15

SING 2
Sala 4 - Animação - Dublado - Livre - Duração: 110min.
Sáb., Dom., Feriado: 14h40

RESUMO DAS NOVELAS

ALÉM DA ILUSÃO

Isadora liberta Elisa, que procura Davi. Matias ameaça Davi. Violeta tem um mau sentimento e tenta falar com as filhas. Elisa tenta defender Davi. Matias acusa Davi de matar a Elisa. Davi é preso. Matias pede para Raimundo ajudá-lo a incriminar Davi. Os funcionários da fazenda se reúnem com Benê. Romana conta para Artur o que sabe sobre a morte de Elisa. Matias envia um telegrama para comunicar a Violeta a morte de Elisa. Artur decide defender Davi. Matias culpa Isadora pela morte de Elisa. Afonso é enterrado. Matias reclama com Raimundo da soltura de Davi. Davi aparece na capela onde o corpo de Elisa está.

QUANTO MAIS VIDA, MELHOR

Guilherme tenta beijar Flávia, que o repele. Juca ganha dinheiro no jogo. Tigrão e Tina

têm sua primeira noite de amor. Teca confabula com Roni contra Neném. Osvaldo enfrenta Edson. Celina divulga o vídeo do beijo entre Neném e Rose. Tigrão e Guilherme se espantam ao verem o vídeo de Rose na internet. Roni afirma a Flávia que ela não deixará a Pulp Fiction. Paula mente quando Neném tenta terminar o noivado dos dois.

UM LUGAR AO SOL

Santiago pede a Elenice que se retire de sua casa. Santiago e Érica se casam. Santiago se prepara para anunciar seu sucessor na Redentor. Santiago revela que escolherá um profissional fora do ambiente familiar para presidir a Redentor. Ruth sugere que Túlio desvie dinheiro da Redentor enquanto Santiago estiver em lua de mel. Teodoro procura Christian/Renato para dizer que Elenice está tramando algo contra Lara.

PALAVRAS CRUZADAS DIRETAS

www.coquetel.com.br

© Revistas COQUETEL

| Clássico da Literatura infantil | "Olhar não (?) pedaço" (dito) | | Proteção da mercadoria | A camada mais profunda da pele | |
|---------------------------------|-------------------------------|---|--------------------------------------|---------------------------------------|-------------------------------|
| | Adivinha; charada | A primeira nota musical | | Sílabas de "nervo" | Antecede o "E" |
| Submisso (as ordens) | | | | | Máquina para revolver a terra |
| Muito grande | | | | | |
| Lítio (símbolo) | | Desabotoam (a roupa) | | | |
| | | | Estado cuja capital é Manaus (sigla) | Conjunção condicional | |
| | | | | Gafe; mancada | |
| Nele vivem os cisnes | | (?) Santana, cantor | | | (?) Marins, atriz |
| "101 (?)", filme de Disney | | | | | Mar, em inglês |
| Sufixo de "tremor" | | | | | |
| Resultado do jogo 0 x 0 | Filhote da água (pl.) | Bairro carioca, sede do Flamengo (fut.) | | | |
| | | | | Vogal de som mais aberto | Recesso; repercutem (o som) |
| | | | | RR | |
| | | | Verifica o tamanho | | |
| | | | Divisão de uma pizza | | |
| Gás usado em letreiros | | (?) Peixoto, jornalista | | Tecla de gravação do videocassete | |
| Que dá voltas | | | | | |
| | | | | | |
| | | | | | |
| Aromática; perfumada | | | | Tio (?), figura que representa os EUA | |
| O maior continente | | | | | |

BANCO. 3/rec — sea. 4/lago. 5/ta. 6/potros. 9/odorfira.

21



Solução

| | | | | | | | | |
|---|---|---|---|---|---|---|---|---|
| W | S | V | I | S | V | | | |
| V | E | F | I | R | O | D | | |
| O | I | R | O | T | V | R | I | G |
| C | E | R | V | T | C | | | |
| E | D | E | N | O | N | | | |
| V | A | P | E | T | E | | | |
| V | A | G | U | R | O | | | |
| S | V | L | M | V | D | | | |
| S | C | V | A | T | V | D | | |
| S | E | V | O | G | V | L | | |
| M | V | E | R | V | I | T | | |
| R | E | M | R | O | N | E | | |
| E | N | T | E | R | E | B | O | |
| D | | | T | | V | | | |

MAIS NOVO CENTRO COMERCIAL DE RIO CLARO

ESPAÇOS COMERCIAIS COMPLETOS ESTACIONAMENTO AMPLO

VERDE PLAN EMPREENDIMENTOS E PARTICIPAÇÕES

AV. 5, 575 - RIO CLARO
☎ 19 99675-8156 ☎ 19 3597-2800

SI Group

Participando do Desenvolvimento de Rio Claro

Avenida Brasil nº 4500 . Distrito Industrial . Rio Claro . SP . Fone: 19 3535.6700

Facebook

Siga-nos no facebook

facebook.com/diariodorioclaro

DIÁRIO



POR FLÁVIO RICCO COLABORAÇÃO JOSÉ CARLOS NERY

PROTAGONISTA DE TODAS AS GAROTAS EM MIM É BEM AVALIADA POR EQUIPE

A coluna conversou com um pessoal que está acompanhando o dia a dia da série "Todas as Garotas em Mim" com gravações Paulínia (SP), Rio, e em diversas locações desde

o final de janeiro. Mesmo com as chuvas atrapalhando de vez em quando, o trabalho vai indo. Já em relação ao elenco, é forte a aposta na jovem atriz Mharessa Fernanda, a protago-

nista Mirela. A informação é que ela não sentiu o "peso da camisa" nem o fato de dividir a cena com um pessoal mais rodado. Tem dado conta do recado e correspondido à expectativa.



Sinopse

Em "Todas as Garotas em Mim", a partir do momento que sua avó (Isis/Adriana Garambone) narra as histórias das garotas da Bíblia, Mirela começa a se imaginar no lugar de cada uma das protagonistas, aprendendo suas lições. E, as pessoas com quem convive no mundo contemporâneo, não fogem do seu imaginário. Todas estarão presentes.

Do lar

Com vários trabalhos na Globo, Malu Falangola vai agora para sua segunda produção na Record. Depois de "Amor Sem Igual" foi chamada para a série "Todas as Garotas em Mim". Faz a Amanda, que, a exemplo da mãe, Joseja (Aline Fanju), também trabalho como doméstica. Gravando.

Vai com tudo

A Band sabendo o que tem nas mãos, iniciará logo nas primeiras horas da manhã deste sábado o seu trabalho de cobertura do Mundial de Clubes. Começa

no "Band Esporte Clube", depois transmissão do terceiro lugar e, por último, a final, com Ulisses Costa, Veloso e Edmundo.

Alternativa

O BandSports também tem preparado um trabalho

especial para este último dia do Mundial. Para um público que deseja receber um trabalho aos costumes da TV, Palmeiras e Chelsea terá narração de Oliveira Andrade, comentários de Fábio Piperno e Evair como convidado especial.



(Crédito Lukas Alencar)

Malu Falangola

Há uma enorme satisfação com o seu desempenho.

Mharessa pode até ser considerada um lançamento na TV. Foi dublê de Larissa Manoela em "Cúmplices de Um Resgate" e teve rápida passagem por "Carrossel", ambas do SBT.

Existe, portanto, esta curiosidade: enquanto Larissa acaba de estreiar como protagonista na Globo, em "Além da Ilusão", Mharessa terá sua primeira grande oportunidade na TV, como estrela de uma série bíblica da Record, que também vai falar diretamente com o público jovem.

Nesse embalo

Santos e Ituano é o jogo da Record, neste domingo, a partir das 16 horas, com Marco de Vargas. No Rio, e outra parte da rede, Fluminense e Portuguesa. Narração de Lucas Pereira.

Timão

O próximo "Grande Circulo", do SporTV, foi gravado no começo da semana, com o presidente do Corinthians, Duílio Monteiro Alves, como convidado. Apresentação de Milton Leite e as participações de Maurício Noriega, Cleber Machado e Ana Canhedo. Vai ao ar dia 19.

Só um palpite

Que a Globo não leva a mal: se no "Jornal Nacional" já tem a previsão do tempo e de forma completa, agora apresentada pela competente Eliana Marques, por que nos jornais locais, um pouco antes, também têm, só que aí do estado em questão? Não é meio redundante? Desnecessário. Poderia usar esse tempo com outra coisa.

Primeira janela

Como a Globoplay tem a Globo para potencializar os seus lançamentos, já existe um movi-

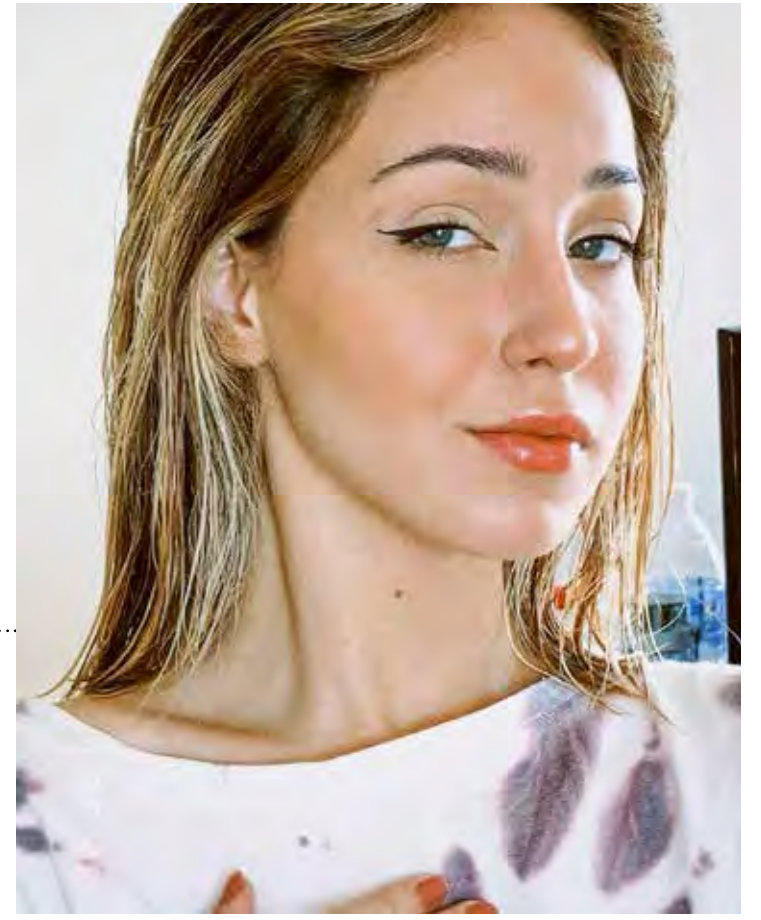

Mharessa

mento de outras plataformas em usar outras redes de TV para o mesmo fim. É, sem dúvida, um meio de popularizar as suas produções.

Vale avisar

Ninguém deve cravar 22 deste mês como data de estreia de "Reis". Não deve, porque não será. Ainda estão sendo feitos estudos para a definição da data, inclusive apoiada em uma margem segura de capítulos.

A propósito

Roger Gobeth também está confirmado no elenco de "Reis". É outro que, com mais de 20 anos de estrada, começou em "Mahlhação" e se dividiu entre vários trabalhos da Globo e Record.

Se tiver

Tudo caminha para, confirmando-se para os dias 22 e 23

abril os desfiles das escolas de samba do Rio e de São Paulo, a Globo ser obrigada a dividir a sua rede. Diante do que já está estabelecido vai ser muito difícil a emissora reverter essa situação.

(crédito Divulgação)



Marco de Vargas

VERDEPLAN
EMPREENDIMIENTOS E PARTICIPAÇÕES

VALORES SUJEITOS A ALTERAÇÕES

VENDE

CÓDIGO 8868
3 dormitórios, sendo 1 suite, sala de estar, wc social, cozinha, lavanderia, área de luz e garagem para 2 carros Ville I - Rio Claro/SP
Valor Venda: **R\$420.000,00**

CÓDIGO 9110
3 Dormitórios sendo 1 suite, lavabo, sala, cozinha, lavanderia e garagem para 2 carros - Ville I - Rio Claro
Valor: **R\$450.000,00**

CÓDIGO 9084 - Recepção, 5 salas, 3 wc's, cozinha com armário embutido, área externa com churrasqueira, lavanderia e garagem para 4 carros. Santa Cruz - Rio Claro/SP
Valor Venda: **R\$750.000,00**

CÓDIGO 3434 - Galpão com 588,45m², 2 wc's (sendo 1 adaptado para cadeirante)

CÓDIGO 7456 - Galpão com 1.318,20m² Taquaral - Campinas/ SP
Valor Venda: **R\$5.000.000,00**

CÓDIGO 6951 - 2 dormitórios, sala de estar, cozinha, wc social, lavanderia, pequeno quintal e garagem para 2 carros. Cidade Jardim - Rio Claro/SP - Valor Venda: **R\$280.000,00**

CÓDIGO 15744 - Área de 55.000,00m² Jardim Santa Cecília - Limeira/SP - Valor Venda: **R\$60.000.000,00**

CÓDIGO 9099 - Prédio comercial com 1.726,77 m², Centro - Rio Claro/SP - Valor Venda: **R\$4.000.000,00**

ALUGA

CÓDIGO: 6165
RUA 14 - Salão com 600,00m², 2 wc's, cozinha, escritório e recuo para carros. Consolação - Rio Claro/SP
Valor Locação: **R\$18.888,89**

CÓDIGO 7042
Terreno com 749,00m²
Consolação - Rio Claro/SP
Valor Locação: **R\$3.111,11**

CÓDIGO: 7456
Galpão com 1.318,20m² Taquaral - Campinas/ SP
Valor Locação: **R\$33.333,33**

Código 8262
ÁREA TERRENO: 4.269,12 M2 - ÁREA CONSTRUÍDA: 2.513,00 M2 - Centro - Rio Claro - Valor Locação: **R\$77.777,78**

CÓDIGO: 7291
Galpão com 370,00m², com 2 escritórios, 2 wc's. Centro - Limeira/SP
Valor Locação: **R\$13.333,33**

CÓDIGO 3434
Galpão com 588,45m², 2 wc's (sendo 1 adaptado para cadeirante)
Valor locação: **R\$2.666,67**

Código 8442
SALA COM APROXIMADAMENTE 82,00M², WC E COZINHA - Centro - Rio Claro
Valor Locação: **R\$666,67**

CÓDIGO 6395
Galpão com 300,00m², 2 wc's e cozinha. Jardim São Paulo - Rio Claro/SP - Valor Locação: **R\$4.777,78**

AV. 5, 575 RIO CLARO
www.verdeplanemprendimentos.com.br

VERDEPLAN

EMPREENDIMIENTOS E PARTICIPAÇÕES

☎ 19 3597-2800

☎ 19 99675-8156